

DAL 10 GIUGNO
AL 17 GIUGNO 1928 (VI)

C. C.
CON LA POSTA

RADIORADIO

ORGANO UFFICIALE DELL'E.I.A.R.



ANNO IV

N. 24

UNA COPIA L. 1,50

L. DI MAGGIO 17

ESCE IL SABATO

ENTE ITALIANO AUDIZIONI RADIOFONICHE

CORSO ITALIA 1

MILANO

1 CORSO ITALIA

I bambini traggono maggior
benefizio dalle medicine che
prendono volentieri:

il Rīm

ideato dal Prof. Augusto Murri



è il purgante che i bambini
preferiscono perché è preparato
in squisiti bonbons di frutta.

In tutte le farmacie
S.A. Ag. Gen. Italiana Farmaceutici - ^{Milano} - ^{C. Venezia, 14.}



RADIORARIO

ORGANO UFFICIALE DELL'ENTE ITALIANO AUDIZIONI RADIOFONICHE

Direzione, Amministrazione, Pubblicità - MILANO - Corso Italia N. 1 - Telefono 86-239

ABBONAMENTO ITALIA E COLONIE: L. 55,30 - PER GLI ABBONATI DELL'ELAR. L. 30,30 - ESTERO L. 90,30

UN NUMERO SEPARATO L. 1,50

La conferenza coloniale di S. E. Teruzzi, Governatore della Cirenaica, alla stazione di Milano

*Siamo lieti di poter riprodurre la interessante conferenza che S. E. Teruzzi, Governatore della Cirenaica, ha tenuto al microfono di *1 MI* la sera del 1° Giugno.*

Una dura campagna coloniale è stata compiuta in Libia negli scorsi mesi: una campagna che ha richiesto dalle nostre truppe valorose una grande somma di spirito di sacrificio per sopportare fatiche gravissime e per superare difficoltà che clima e terreno offrivano a gara. Con orgoglio io ricordo qui la gesta compiuta per l'occupazione delle oasi del 29° parallelo, gesta che, voluta dalla chiaroveg-gente politica del Ministro Federzoni, rimarrà memorabile nella storia delle operazioni coloniali, perchè so che oggi il popolo italiano comprende, apprezza e segue con interessamento affettuoso le vicende dei nostri possedimenti d'oltremare.

Non è senza la più grande soddisfazione che ho sentito ancor più forte, ritornando in Patria, questo vibrare del pubblico italiano intorno ai problemi coloniali. Perchè finalmente l'idea coloniale è uscita dalla ristretta cerchia dei pochi illuminati, che l'opinione pubblica chiamava illusi, quando voleva essere benevola, ed ha conquistato la grande massa.

Vi sono, è vero, da sfatare troppo facili illusioni, così come vi sono ancora da abbattere molti caparbi apriorismi e molta ignoranza, camuffata di prudente scetticismo. Ma il Governo Nazionale ha dato impulso ad una sana propaganda, basata soprattutto sui fatti, così che la verità intorno al valore reale delle nostre colonie non potrà non imporsi decisamente e presto dinanzi a tutte le menti.

Non farò questa sera nè l'elogio di tutte le nostre colonie nè la dimostrazione del loro valore sia politico che economico. Mi basta di accennarvi della Libia e, più specialmente, della Cirenaica, la terra che è affidata al mio Governo.

Dopo il brillante ciclo di operazioni chiuse recentemente con la occupazione delle oasi interne di Socna, di Zella, di Marada,

di Angila e di Gialo, la estensione dei territori effettivamente dominati da noi si è ingrandita in misura notevole portando un grande incremento anche al problema pratico della colonizzazione.

Sulla via della colonizzazione la maggiore colonia Libica, la Tripolitania, è già bene avviata, molto più che non la Cirenaica, dove circostanze politiche varie hanno

La questione della sicurezza non è più preoccupante per chi voglia seriamente lavorare laggiù per l'incremento della Colonia. La Cirenaica ha un grande valore nei riguardi della Madre patria perchè ha una notevole capacità di assorbimento di popolazione italiana, che vi può trovare condizioni agrologiche e climatiche non dissimili da quelle di molte parti della stessa Italia, e perchè può portare un notevole contributo di produzione agraria alla economia nazionale.

È sfatata la leggenda della improduttività delle nostre Colonie. Chi visita la Cirenaica ne ha la prova più convincente nella enorme distesa di bosco che la copre di un manto verde, bosco in gran parte basso e cespuglioso per l'irregolare sviluppo, lasciato alle sole cure della natura selvaggia, e per l'irrazionale distruzione che ne compiono metodicamente animali ed uomini. Ma in quel bosco sopravvivono, residuo di antiche piantagioni, più che due milioni di olivi inselvaticiti per l'abbandono e si sopraelevano cipressi altissimi, pini, lecci, carrubi ed altre essenze di buon valore economico.

La terra laggiù non è matrigna: ma vuole lavoro. Lavoro rude di braccia robuste e sobrie, quali sono quelle del nostro meraviglioso contadino che ama la terra e ne sa trarre tesori anche là dove è poca tra rocce aride ed ostili. Ma il lavoro non basta: occorre oggi laggiù portare tutto il tesoro delle nostre conoscenze scientifiche e tutto l'ausilio delle nostre moderne organizzazioni.

Ecco perchè io ho accolto a Bengasi con fraterna simpatia l'avanguardia di quella Colonia Libica del Fascio di Milano che, sorta per volontà di due nomi che hanno chiara la visione dei compiti dell'Italia oltremare, Arnaldo Mussolini e Mario Giampaoli, non può non raggiungere i suoi scopi.

Quando ho avuto l'annuncio di questa iniziativa ne ho gioito come camerata; quando ne ho esaminato i programmi e ne ho vagliato i propositi ho avuto la più



S. E. ATTILIO TERUZZI

ritardato la formazione di quella attrezzatura base che, insieme con la sicurezza del territorio, è indispensabile per l'inizio di ogni attività produttiva.

Ma oggi anche la Cirenaica si è incamminata sulla via della sua rinascita. Dico rinascita perchè senza dubbio la Cirenaica, che ebbe già in antico dieci secoli di vita veramente splendida, per ricchezza di prodotti agricoli e per nobiltà di arte e di scienza, rifiorirà rapidamente sotto l'egida del tricolore d'Italia e del Fascio littorio che è simbolo della forte volontà degli Italiani di oggi.



La recente visita dei Sovrani in Libia

grande soddisfazione come governatore, perchè questa iniziativa risponde perfettamente negli scopi e nei mezzi a quelle che sono le condizioni attuali della colonia. La colonia ha bisogno, per il suo sviluppo etnografico ed economico, di iniziative serie, finanziariamente forti, scientificamente attrezzate, modernamente organizzate. Non facili promesse di rapidissimi lucri bisogna fare: bisogna dire a tutti soltanto che la colonia è un campo di attività sicuramente fruttifero per tutti coloro che sono animati da grande tenacia di lavoro ed hanno solida preparazione tecnica.

L'Italia troverà in Cirenaica il compenso di molte fatiche, il compenso di molti disinganni passati; ma bisogna che gli Italiani che vogliono andare laggiù vadano con forte volontà. Questa forte volontà di lavoro, congiunta con una grande fede nell'avvenire della Cirenaica io l'ho riscontrata in questi uomini di Milano che stanno organizzando la Colonia libica che sorgerà sull'antica Teuchira. Vi sono laggiù grandiose rovine romane, mura di massi

ciclopici che saranno le fondamenta ideali delle costruzioni nuove dell'Italia ridiventata romana. L'effigie di Sant'Ambrogio si troverà bene laggiù dove rimane il ricordo di un altro grande vescovo, Sinesio, e collegherà anche più strettamente, con i vincoli ideali della civiltà cristiana e ambrosiana, quella terra a questa nostra Milano, promotrice di lavoro e di progresso.

Non è senza commozione che io coloniale impenitente, che ho sentito in altri tempi gravarmi sul cuore l'incomprensione di tanti nemici dell'idea coloniale, non è senza commozione, ripeto, che io parlo oggi della Cirenaica, che a me è particolarmente cara, come di tutte le colonie in genere, sentendo di trovare il consenso ideale di tutti, convinti ormai che l'avvenire d'Italia è oltremare.

Grande risultato questo che ci fa ancora una volta obbligo di riconoscenza al Duce nostro che regge con mano ferma e sicura i destini d'Italia oltre i suoi confini troppo angusti per una popolazione esuberante di numero, di attività ed anche di civiltà.

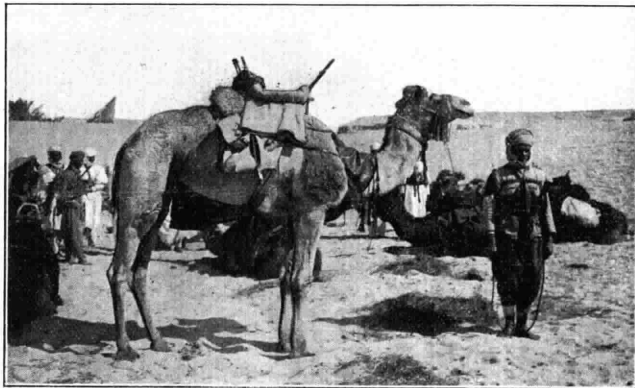

Una pattuglia di nostri « meharisti » sulla carovaniere del confine egiziano

Echi del Messaggio Cadorna

L'on. Alessandro Gofini, presidente della Sezione Milanese della Associazione Nazionale fra Mutuati ed in Invalidi di Guerra ci invia la seguente lettera:

Milano, 29-5-28.

Compio il dovere di ringraziare sentitamente codesta On. Direzione per le cortesi disinteressate prestazioni da essa fatte il 24 u. s. acciocchè i reduci milanesi ricevessero in piazza della Scala, distintamente ed in modo perfetto, il messaggio radiofonico per loro trasmesso da S. E. il Maresciallo Cadorna.

Ai sensi del nostro compiacimento, congiungo i saluti più devoti.

A. Gorini

Città di Castello, 28-5-28.

Ci facciamo un dovere comunicarvi che giovedì 24 corr. si udì con chiarezza meravigliosa il messaggio di S. E. il Generalissimo Cadorna, tanto che un Ufficiale del R. Esercito che era presente, ed ha conosciuto familiarmente il Generalissimo si è meravigliato della perfezione e dell'esattezza con la quale la voce stessa veniva riprodotta.

Durante la trasmissione nessun fading, fatto da notarsi molto perchè per noi è un malanno frequente quando si tratta di costesa stazione.

Ditta Marconi e Amanitini



TERMINI DI LEGGE ILLUSTRATI:
Lire 500 di multa e la confisca dell'apparecchio ai radiopirati

Il servizio Radioatmosferico della Stazione di Roma

COMUNICAZIONE

Avvertiamo i nostri ascoltatori che la Stazione di Roma ha iniziato una nuova trasmissione, quella cioè di 300 segnali speciali, che saranno emessi dalla R. Scuola Federico Cesi dalle 18.53 alle 19.05 precise di ogni martedì e venerdì, per adesso, e tra poco, di altri due giorni.

Questi segnali speciali serviranno ad uno scopo scientifico, ma sempre a vantaggio della radiofonia, e perciò siamo sicuri che moltissimi nostri ascoltatori di ogni parte d'Italia vorranno offrire la loro accurata ed assidua collaborazione.

Ecco di che si tratta: Tutti purtroppo sanno che cosa sono le scariche atmosferiche e quale disturbo esse apportano, specialmente di estate, alla radiofonia, ed ognuno si è chiesto più volte: *ma non si potrebbe eliminare queste scariche?*

Si riuscirà forse ad eliminarle, ma per far ciò bisogna sapere che cosa esse sono, da che cosa provengono, se sono locali o generali, ecc. e tutto ciò non si può sapere se non si estende lo studio ad una lunga serie di osservazioni, eseguite con cura e con costanza.

Questa serie di osservazioni l'ha iniziata da ben quattordici anni il P. Paolini, Direttore dell'Osservatorio Geofisico di Montecassino; ma è stato il solo in Italia, e forse in tutto il mondo, ad avere questa costanza veramente benedetta, e solo in questi ultimi quattro anni, dopo cioè che si è propagata la radiofonia, due o tre altri Osservatori e una decina di privati entrarono a far parte di un regolare servizio che il P. Paolini organizzò alla fine del 1924 per questi studi. Però le poche osservazioni già raccolte, per quanto preziose, non possono avere quel valore che avranno le osservazioni che da ora in poi si faranno contemporaneamente, e con criteri più rigorosi, in moltissime altre località italiane.

Promotore e centro di queste osservazioni è il Servizio Radioatmosferico Italiano, che è stato recentemente organizzato dall'Osservatorio Geofisico di Montecassino e dalla R. Scuola Federico Cesi di Roma, coll'approvazione e coll'incoraggiamento del Ministero delle Comunicazioni, del Comitato radiotelegrafico del Consiglio Nazionale delle Ricerche, del Comitato Superiore di Radiofonia e dell'E.I.A.R., il quale ben volentieri ha messo a disposizione del detto Servizio la Stazione Radiofonica di Roma.

Direttori del Servizio Radioatmosferico Italiano sono il predetto P. D. Bernardo Paolini e il Prof. Ruggero Varvaro, Presidente della R. Scuola Fed. Cesi, il quale ha delegato il Prof. Gian Piero Ilardi, ben noto ai nostri ascoltatori per le lezioni di radiotecnica che spesso ha date dalla R. Scuola Federico Cesi. Segretario del Servizio è il Prof. Adolfo Alessandrini, della stessa Scuola, pure lui ben conosciuto per le sue lezioni di Telegrafia Morse. Pertanto la sede del Servizio Radioatmosferico Italiano sarà tanto l'Osservatorio Geofisico di Montecassino quanto la R. Scuola Federico Cesi di Roma, ma mentre questa sarà come la Stazione trasmittente del Servizio e il centro cui dovranno rivolgersi tutti i collaboratori per qualsiasi spie-

gazione e informazione, l'Osservatorio di Montecassino resterà la principale Stazione R. T. Sperimentale e quella cui dovranno inviarsi tutte le osservazioni che si faranno in Italia.

Dalla stessa R. Scuola Federico Cesi (collegata telefonicamente con la nostra Stazione di Roma) il Prof. Ilardi darà altre spiegazioni sull'organizzazione e il funzionamento del Servizio Radioatmosferico Italiano e dirà come saranno composti i quattro gruppi di osservatori che costituiranno il Servizio stesso. Per oggi accenniamo solo che tutti i nostri ascoltatori potranno far parte del 1° gruppo coi seguenti incarichi:

1°) Dalle 18.53 alle 19.05 precise di ogni martedì e venerdì, durante i 300 segnali speciali sopra accennati, registreranno, su apposito modulo e con le norme esposte a tergo dello stesso modulo, tutti gli atmosferici, cioè tutte le scariche atmosferiche, che sentiranno durante quei cinque minuti; e ciò allo scopo di vedere se una stessa scarica, e con la stessa intensità, fu avvertita nello stesso istante p. e. a Roma, a Montecassino, a Napoli, a Palermo, a Modena, a Moncalieri, a Trieste, ecc.

2°) Dalle 20.30 alle 20.31, cioè appena la Stazione Radiofonica di Roma avrà dato il segnale orario, dovranno, per lo spazio di un solo minuto (60 secondi), prendere nota degli atmosferici percepiti con la cuffia durante quel minuto, e ciò in base alla *Scala Radioatmosferica Paolini* che troveranno con le relative istruzioni dietro ciascun modulo, e che è la Scala adottata per tutte le osservazioni del Servizio Radioatmosferico Italiano.

3°) Dalle 21.15 alle 21.30 noteranno, sullo stesso modulo che servì per le osservazioni delle ore 18.53, se, e in quali mi-

nuti, si notò il *fading*, cioè l'affievolimento, nella Stazione Radiofonica di Roma.

Come si vede, le osservazioni del 1° gruppo si riducono a pochi minuti nei quali tutti sono in ascolto, e riguardano solo la lunghezza d'onda di 450 metri, per trovare la quale basta accordarsi con la Stazione Radiofonica di Roma.

Le osservazioni degli altri gruppi si fanno in altre ore, ma quasi tutte di sera, e su altre onde più corte e più lunghe (dai 45 m. ai 18.000 m.): queste osservazioni però sono riservate a quelli che hanno apparecchi adatti.

Chiunque, pertanto, vorrà prender parte al primo o agli altri gruppi, si rivolga subito o all'Osservatorio Geofisico di Montecassino, o alla R. Scuola Federico Cesi, Via Cernaia, 4, Roma, ed avrà moduli, istruzioni, eccetera.

Si fa notare che si gradisce specialmente la collaborazione di quelli che si trovano in campagna o nei piccoli paesi, dove non si è disturbati da parassiti artificiali, né da stazioni radiotelegrafiche troppo vicine, mentre a quelli che si trovano nelle grandi città e nei centri industriali è quasi impossibile distinguere i parassiti atmosferici che si vogliono studiare, da parassiti artificiali, per i quali non vi è altro rimedio che allontanarsi di qualche chilometro da essi.

A suo tempo i Direttori del Servizio Radioatmosferico Italiano terranno, per radio, brevi conferenze per illustrare ancor meglio l'importanza di questi studi e ciò che per essi si è fatto in Italia e all'estero. Per oggi ci limitiamo ad accennare che all'estero se ne stanno occupando parecchi illustri scienziati, il che dimostra quanto essi siano importanti; ma vi è grande disparità nei risultati ottenuti, e ciò conferma la necessità d'intensificare tali studi, e con criteri più analitici e più pratici, quali abbiano fiducia che saranno quelli seguiti dal Servizio Radioatmosferico Italiano. Certo nessuno ha organizzato mai un servizio così regolare e così vasto come il nostro, e questo ci fa sperare che i risultati qui giungeremo noi saranno più soddisfacenti e più pratici.

Organo del Servizio Radioatmosferico Italiano è la Rivista *La Meteorologia Pratica*, che si pubblica a Montecassino e che già da parecchi anni si sta occupando delle ricerche e degli studi che si fanno in Italia e all'estero su gli atmosferici, sul *fading* e su altri fenomeni radioatmosferici. Questa Rivista sarà inviata gratis dal P. Paolini a tutti quelli che mostreranno diligenza nel fare le osservazioni e che alla fine di ogni mese invieranno a Montecassino i moduli relativi bene riempiti.

Il servizio si presta gratis, come gratis lavorano i dirigenti, ma alla fine dell'anno saranno distribuiti ricchi premi di materiale radiofonico a quelli che si saranno mostrati più diligenti nel fare le osservazioni. La più bella ricompensa però sarà per tutti la soddisfazione di aver lavorato a vantaggio della Radiofonia e di far parte di un Servizio che è il primo del genere sorto in Italia, e che non esiste in nessun'altra nazione, e che perciò riuscirà a gloria della Patria di Guglielmo Marconi.

Industriali, Agricoltori, Uomini d'affari

Oltre alle Comunicazioni Agricole, al Bollettino della Borsa titoli e merci, la Stazione di Milano trasmette l'andamento della campagna bacologica, e nella seconda e terza decade di Giugno darà giornalmente i prezzi delle sete sui mercati italiani, cinesi, giapponesi, e americani

Lo stesso servizio sarà fatto per la campagna dei cereali e, più tardi, per quella delle uve e dei vini

Prossimamente gli abbonati avranno poi il servizio dei listini cotoni americani inglesi e egiziani nonché quello dei metalli, coloniali ecc.

“Hoffmann” di G. Laccetti alla Stazione di Napoli

(Venerdì, 15 giugno, ore 20,50)

CENNI SULL'AUTORE

Napoletano di nascita ma di famiglia abruzzese, G. Laccetti compiva i suoi studi nel R. Conservatorio di S. Pietro a Maieffa conseguendo il diploma di composizione. Durante il periodo degli studi componeva una prima opera giocosa in un atto, su soggetto di Achille Torelli, «La Contessa di San Remo», che veniva eseguita nello stesso Conservatorio.

Una seconda opera in tre atti, «Hoffmann», su libretto di V. Bianchi e T. Spada (la medesima che la nostra Stazione di Napoli trasmetterà venerdì 15 corrente) riusciva vincitrice del primo concorso bandito dal Comune di Napoli per la scelta di un'opera da rappresentarsi al R. Teatro San Carlo, in cui veniva per la prima volta eseguita con grande successo nell'aprile 1912 e ripetuta sempre con lieto esito sulle medesime scene qualche anno più tardi.

Successivamente, per incarico dell'editore Sonzogno, scriveva una terza opera in tre quadri «Il Miracolo» tratta da «Soeur Béatrice» di Maeterlinck, su libretto di Ettore Moschino, la quale affrontava vittoriosamente il giudizio del pubblico nel febbraio 1915.

Scoppiata la conflagrazione europea, passò tutto il tempo della guerra in zona di operazione e in tal periodo scrisse per i soldati al campo una preghiera — per solo, coro e orchestra — che intitolò «Le Litanie della guerra» e che fu solennemente eseguita, a cura del Comando Supremo, in S. Maria delle Grazie a Udine, nell'anno 1916.

Ritornato a Napoli si dedicava nuovamente al teatro, scrivendo, su libretto di



Il Maestro Guido Laccetti

Giovacchino Forzano, una quarta opera: «Carnasciali», che fu rappresentata per la prima volta al Costanzi di Roma e — dopo il brillante risultato ivi conseguito — venne ripresa l'anno seguente al San Carlo di Napoli, dove, per concorde giudizio di pubblico e di stampa, il primitivo successo e quello delle opere antecedenti ebbero solenne riconsacrazione.

Attualmente il Laccetti attende ad un nuovo lavoro.

IL LIBRETTO DELL'OPERA

ATTO I.

Siamo in una quietta città tedesca, in prossimità del teatro dove Hoffmann ottiene, in quel momento, un clamoroso successo con la rappresentazione della sua «Ondina». Dapprima, una gioconda irruzione di studenti nella Birreria di Vertel che fiancheggia il teatro; poi l'apparizione del protagonista, Hoffmann, assorto in un pensiero d'amore. Egli, poco prima, ha veduto in sala Antonia, «la giovinetta ignota dai miti occhi profondi», della quale si è irresistibilmente invaghito, e già si abbandona al fascino di questa sua nascente passione.

Ma sopraggiunge la cantante Dalma — un'amante da lui abbandonata — e tenta di riconquistarlo con appassionante e supplichevoli espressioni. Egli, però, la respinge e la donna minaccia di vendicarsi, mentre Hoffmann la schermeisce disegnando la caricatura del vecchio Lindorf, l'attuale vagheggiato di lei, fra lo sghignazzare degli studenti e dei curiosi. Il comico episodio è soverchiato dall'eco degli ultimi applausi e dall'uscita del pubblico dal teatro. Ed ecco apparire Antonia al braccio di suo padre, il Consigliere Cre-

spel, Hoffmann, rapito, la mostra all'amico Dottor Kippel, accorso a festeggiarlo per il grande trionfo ottenuto:

*Eccola, il piè' disfiore
mollemente le scale...
Vedi, Kippel, l'aurora
non è di lei più bionda
e nulla, in terra, vale
la sua grazia profonda!*

Nei gruppi che si formano, Antonia e Hoffmann, col favore di Kippel, riescono a trovarsi accanto ed a parlare sommessamente fra loro. La fanciulla narra la sua vita semplice e spensierata, la sua invincibile passione per il canto; Hoffmann le risponde con tenerezza sempre crescente e le loro anime, dolcemente turbate, si piegano al potere del reciproco amore.

Ma l'idillio è interrotto dal chiososo ritorno dei giovani studenti che, circondando Lindorf, gli additano la sua caricatura, eccitandone la collera senile. La grottesca sfuriata di Lindorf, che esige soddisfazione per l'onta patita, e la cattura di lui operata dai giovani studenti per tuffarlo in una botte di birra, chiudono gioiosamente l'azione di questo primo atto e mentre il sipario scende lentamente sulla scena divenuta deserta, Hoffmann si volge pensoso al fiorito balcone della sua piccola amica.

ATTO II.

Al secondo Atto, siamo in casa del Consigliere Crespel. Attraverso l'ampia vetrata del salone si vede il giardino in fiore — il piccolo mondo in cui aleggiano i sogni di Antonia — tutto immerso nella luce di un calmo pomeriggio. Dall'inter-



Dalma



Antonia

no la giovane figlia del Consigliere canta n'aria di Claudio Monteverde. Turbato, Crespel la chiama, supplicandola di non cantare:

*perchè se canti, bimba, di sentir mi pare la mia povera morta, la mamma tua can-
[tare,
e troppo quel ricordo è crudele per me...*

Ma il vero motivo del suo divieto Crespel lo confessa poco dopo a Kippel, so-
praggiunto con Hoffmann, il quale presto
dilegua in giardino, chiamatovi da un cen-
no furtivo di Antonia. La mamma di An-
tonia — narra Crespel — morì tragicamente
una sera cantando nell'Orfeo a teatro,
ed egli teme che sua creatura abbia i
germi dello stesso male e possa incontrare
la medesima sorte. Ma Kippel cerca di
distogliere il povero padre dal triste
pensiero e gli rivela il tenero amore che
avvince la giovinetta ad Hoffmann, in-
canto il perplesso Consigliere a concedere
il suo consenso alle nozze. Frattanto lo
sospinge con abile manovra nell'interno
della casa per dare agio ad Hoffmann e
ad Antonia, rientrati dal giardino, di ri-
manere soli nel salone, dove i giovani im-
namorati si abbandonano all'impeto della
loro travolgente passione.

Interviene Dalma, seguita dall'imman-
cabile Lindorf, per prendere congedo, do-
vendo recarsi a Venezia a cantare in teatro.
Profittando di un momento in cui si
trova appartata con Hoffmann, Dalma cer-
ca di ricondurlo a sè:

*Ritorna a me, Teodoro! Dalma non è cat-
[tiva;
senza i tuoi baci, credilo, del tuo sorriso
[priva,
ella morrà...*

Ma Hoffmann ancora la respinge ed
ella, ferita nell'amore e nell'orgoglio, sve-
la di lì a poco alla inconsapevole sua ri-
vale l'intimo legame che la trince a Teo-
doro, soggiungendo, però, falsamente che
quel vincolo di passione tuttora sussiste
fra loro: a vincerne la diffidenza, le mo-
stra un pacco di lettere, un medaglione
col ritratto dell'amato; le dice che anche
pochi istanti prima Hoffmann le giurava
un amore eterno. E allo schianto che le

false rivelazioni suscitano nell'animo del-
la fanciulla, le si offre consolatrice, le ad-
dita la via radiosa ed obliosa dell'Arte,
incitandola infine e persuadendola a par-
tire con lei per cantare insieme a Venezia.
Così l'atto si chiude, mentre nelle pri-
me ombre della sera la dolente creatura

velata, che riconosce per Dalma: la se-
gue, la raggiunge, la investe, alternando
la preghiera e la minaccia per strapparle
l'agognato segreto: dove si cela Antonia?
Ma Dalma resiste esalando dall'anima e-
sasperata tutta la foga del suo rancore:

*...io fui che la strappai
a la sua casa per sol'rarla a te;
io qui la trassi e l'amor suo mutai
ne l'odio stesso che dirompa in me!*



HOFFMANN

si allontana afiranta dalla casa paterna e
la figura di Dalma domina la scena con
una sinistra espressione di trionfante ven-
detta.

ATTO III.

Di sera, su di una piazza, a Venezia.
Il Cantastorie narra le vicende di una eroi-
na della « Gernsalemm Liberatora » fra i
commenti degli ascoltatori. Grida di ven-
ditori ambulanti; dispute di popolani; vo-
ci varie della folla. È l'inizio del 3° Atto.

Hoffmann giunge, disperato di non aver
rinvenuta Antonia: « Ti rivedrò più
mai, povero amore? » Ad un tratto egli
vede da un viottolo sbucare una donna

Kippel, traelato, viene ad annunziare
che il rifugio di Antonia è scoperto: è al
Teatro San Moisè. Subitaneamente Hoffmann
corre in cerca del suo amore, seguito dal-
l'amico fedele, mentre Dalma si ritrae
corrucciata.

La scena vuota, durante un interludio
orchestrale si avviva d'infinito luci. La
luna imbianca tutta la piazza. Di là dal
ponte un gran palazzo signorile ha schiu-
si i suoi lattenti alla celebrazione di una
festa. Vien gente a gruppi — Maschere
in gran numero. — Passa una barca ricol-
ma di studenti che intonano il canto gio-
liardico: « Edamus et bibamus! Post
mortem nulla voluptas... ». E con caden-
ze di serenata un coro di dame e di ca-
valieri risponde, Dalma e Lindorf, accom-
pagnati da amici, si recano anch'essi alla
festa. Il movimento sulla piazza va gra-
datamente diminuendo finchè cessa del
tutto.

Una gondola giunge all'approdo e ne
disce Kippel ed Hoffmann, sorreg-
gendo Antonia pallida e disfatta. Un man-
tello gettato sulle spalle copre soltanto
in parte un costume di scena di cui ella
è rivestita. La donna, sferza, si accaccia
su di uno scalino ed Hoffmann — mentre
Kippel si allontana in cerca di soccorso —
si sforza di richiamare alla vita la dolente
rivelata fanciulla, raggiunta e prostrata dal
suo implacabile destino: come la mamma,
ella è stata, infatti, colpita dal male, mentre
cantava in teatro. La prorompente pas-
sione degli infelici amanti segue nel dia-
logo estremo la vicenda alterna dei ri-
cordi nostalgici e delle amare delusioni,
delle rinnovate speranze e dei supremi
sconforti: finchè irrompe dalla vicina fe-
sta la voce lieta di Dalma nell'agonia della
mite, innocente rivale, che si spegne an-
gosciosamente implorando: « Taci! ta-
ci! taci! ».

Brandes

Il nome che tutti debbono conoscere in radio

Volete gustare della buona musica? Scartate l'altoparlante od il diffusore mediocre e procuratevi un diffusore perfetto

Fate la prova! Qualunque sia il diffusore o l'altoparlante di cui disponete, provate a scaricarlo ed a attaccare l'Ellipticon. Sentirete una gradevolissima sorpresa, un godimento tutto speciale, che non vi era possibile provare prima e che vi renderà entusiasta! Provate!

Pagamento comodo Soltanto L. 15) subito, il resto in comode rate mensili.

10 giorni di prova A completo nostro rischio accordiamo 10 giorni di prova. - Se dopo 10 giorni dal ricevimento del diffusore Voi non sarete completamente soddisfatto, non avrete che a restituircelo e la somma già versata Vi sarà rimborsata.

Agenzia Generale per l'Italia e Colonia

FRANCESCO PRATI

Via Telesio N. 19 - Telefono 41-954

MILANO

Chiedeteci le condizioni dettagliate staccando ed inviandoci il sottostante tagliando

Ditta PRATI FRANCESCO - Milano (126) - Via Telesio, 19

Senza che ciò costituisca alcun impegno da parte mia, favorite inviarmi le condizioni dettagliate per l'acquisto di un V. diffusore Ellipticon Brandes

Città
Indirizzo
Nome

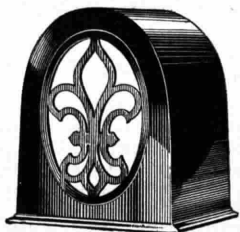

L'ELLIPTICON
Il diffusore meraviglioso
L. 550

LA RADIO IN AUTOMOBILE

Apparecchio costruito nel Laboratorio Giuseppe Botner

ed installato nell'automobile del Prof. Saggiori, presidente del Radio Club di Padova

Giornali e Riviste recano in formato cubitale la fotografia della trovata di un proprietario di taxi della città di Caldwell (New Jersey).

Tale trovata consiste nel disporre in modo molto rudimentale un apparecchio radio a lato del conducente ed un altoparlante nell'interno della vettura, onde rallegrare il tragitto dei clienti.

Questa « novità americana », ha un precedente italiano ben più completo.

Sono già parecchi mesi, che l'Egregio Prof. Saggiori, delegato della A.R.I. per la provincia di Padova e Presidente del più vecchio Radio Club d'Italia — quello di Padova — ha installato nella sua automobile un apparecchio radio che nulla ha da invidiare al rudimentale impianto apparso nelle fotografie suddette. L'apparecchio installato è una supereterodina a 8 valvole, funzionante con quadro e completamente alimentato da accumulatori, e dà in forte altoparlante tutto il broadcasting europeo; non occupa che lo spazio puramente necessario, tal che in una berlina 501 prendono posto comodamente cinque persone senza che l'apparato radio arrechi loro il minimo disturbo. Inoltre il comando dell'apparecchio può essere agevolmente disimpegnato sia dal guidatore, sia da chi siede nell'interno della vettura.

Le fotografie che allego dimostrano chiaramente come l'apparecchio sia stato progettato e costruito in modo da ottenere: minimo spazio occupabile, massimo rendimento, efficienza costante e perfetta.

Mi sia permesso fare una sommaria descrizione della realizzazione effettuata, cosa questa che potrà riuscire utile a tutti i radioamatori proprietari di automobile, non solo, ma anche alla industria italiana, dato che il materiale impiegato nella costruzione è esclusivamente italiano, ritirato presso Ditte i cui nomi appaiono settimanalmente sulle colonne del « Radiorario ».

Il telaio di forma circolare ha un diametro di cm. 25 e l'avvolgimento termina in due punte metalliche collocate diametralmente opposte, che poggiano su di un supporto metallico anche esso studiato e realizzato in modo da far mantenere automatica-



mente l'orientamento anche nelle curve più brusche.

L'apparato di dimensioni centimetri $44 \times 14 \times 19$ è racchiuso in una cassetta in noce, ed è - ripeto - una normalissima ultradina contenuta nel minimo spazio possibile, cosa questa che non arreca il minimo disturbo, dato che la collocazione dei vari elementi è effettuata fra un pannello ed un sottopannello e le valvole sono interamente bloccate in un rivestimento di spugna di gomma, che le lascia libere di oscillare su zoccoli antivibrativi.

La cassetta forma un tutto unico con altra identica nella quale sono

alloggiate le batterie di filamento e placca (accumulatori Tudor: accensione 52 amp. anodica 120 volt) e nella posizione chiusa, nello spazio libero fra cassetta apparecchio e cassetta accumulatori prendono posto: una cuffia, un secondo telaio pieghevole, cordoni per batterie e quadro, voltmetro, amperometro, ecc.

L'apparecchio viene fissato allo sportello laterale della vettura mercè due sostegni in ferro rivestiti di cuoio, e lo alloggia in maniera stabile. Nella eventualità si voglia portare in treno od altrove l'apparecchio, non si ha altro a fare che racchiudere le due cassette in un *porte-*

manteaux, cosa realizzabile in due minuti e si ha così la possibilità di dare audizione ove e quando si voglia.

La mia divagazione ha il solo scopo di dimostrare che le mirabolanti invenzioni e scoperte americane sono spesso da noi precedute e con molti perfezionamenti in più. Difatti occorre notare che mentre in America abbondano le stazioni trasmettenti e le *relais*, noi abbiamo bisogno di captare stazioni lontane nazionali ed estere per venire incontro alle richieste dei radioamatori che al buono preferiscono il meglio, ed al meglio l'ottimo. Voglio quindi dimostrare che noi facciamo meglio e prima.

GIUSEPPE BOTNER di Padova.

Abbonamento cumulativo

A. R. I. - RadiOrario

Per accordi intercorsi tra la A. R. I. e il RadiOrario è offerta la possibilità a qualunque ditteante di associarsi alla A. R. I. (e ricevere quindi il Radio Giornale) e abbonarsi al RadiOrario per il prezzo globale annuo di L. 60,- per l'Italia e colonie. L'importo e la richiesta vanno inviati alla A. R. I. - Viale Bianca Maria 24 - Milano, oppure al RadiOrario - C.so Italia 1 - Milano

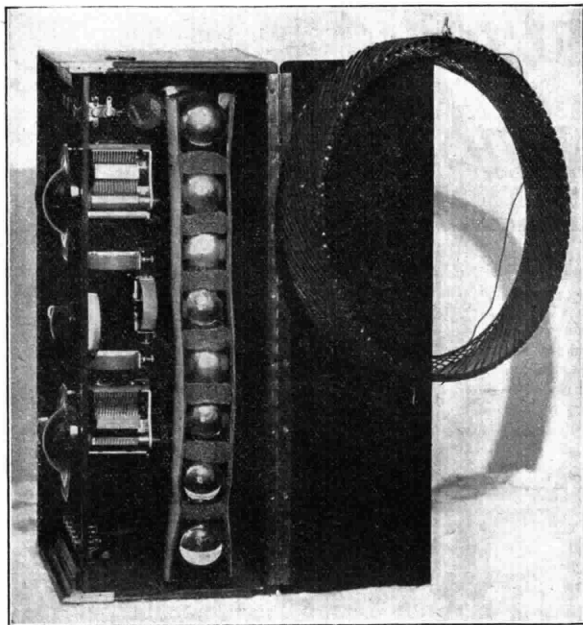

"Ho preso la radio, signor Maggiore!
La porto di sopra, insieme al cappotto.
L'ho presa, s'intende, "Al Radio Amatore"
Articoli radio, in *Via Dante, 18!*

N.B. = Questo giovanotto farà certamente carriera, infatti, non poteva, in tutta Milano, scegliere un negozio migliore per l'acquisto di articoli radiofonici. Ricordate anche voi, se vi sta a cuore il vostro interesse, che gli articoli migliori, a prezzi convenientissimi, non si trovano che:

AL RADIO - AMATORE

Telef. 84-761 - MILANO - Via Dante, 18

Il cantuccio dei bambini



Pianista Enzo Parravicini d'anni 12

Sempre attivo il nostro Cantuccio! Ultimamente abbiamo avuto l'audizione di una serie di nuovissime Liriche Infantili del giovane Maestro Guido Farina, eseguite con molto garbo dalla cantatrice Andreina Frappi; un profilo di Gioacchino Rossini con l'esecuzione dei canti sacri Speranza e Carità rievocati dalle signore Cotta, Guarini, Pagani e Oddone; la presentazione del pianista dodicenne Enzo Parravicini, che alla sicurezza tecnica accoppia molto intuito interpretativo, e il concertino corale del gruppo canoro della scuola femminile di via Giulio Romano, istruito dalla signorina Ornella Spiga, insegnante alle prime armi ma già tanto sicura nel disimpegno del suo apostolato artistico.



Andreina Frappi esecutrice delle canzoni di Guido Farina

Anche giugno porterà nuove conoscenze e nuovi programmi mantenendo al Cantuccio quelle prerogative di interesse e di varietà che tanto lo fanno amare dai piccoli e dai grandi ascoltatori. Dalle lettere che riceviamo chiedendo indicazioni sulle musiche eseguite ed i libri letti, comprendiamo che dietro al mondo piccolo ve ne è uno ben più importante di educatori e di educatrici che seguono il Cantuccio con bella costanza, avvinti da quel fascino di serenità significativa che conquista tutti quelli che vivono della sua vita.



Pianista Aurelio Maggioni



Milena Incerti di Reggio Calabria

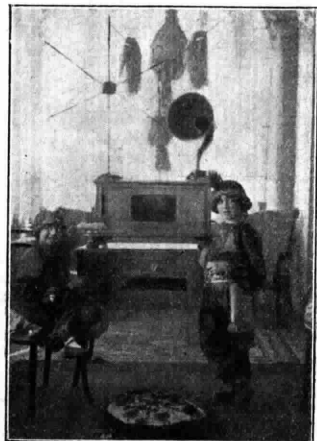

Vittorio e Carlo Cavanna di Novi Ligure



Quantunque in Romania non vi sia alcuna stazione trasmittente, si calcolano a 15.000 i proprietari di radiorecettori; essi ascoltano le stazioni italiane, tedesche, russe, polacche, cecoslovacche, ungheresi e jugoslave.

Il Ministero delle poste inglesi rispondendo ad un'interpellanza fattagli circa i rimedi contro le interferenze cagionate dai tram, ha risposto che fin'ora non si è ancora trovato il modo di porre un riparo ai disturbi cagionati dai trolley dei tram in moto. In varie parti dell'Inghilterra e specialmente a Birmingham, Blackpool e Glasgow, si sono esperimentati diversi dispositivi contro tale inconveniente, ma fin'ora le esperienze non sono terminate. Gli ingegneri della British Broadcasting e quelli del Post Office stanno cooperando con le autorità tramviarie per escogitare un buon rimedio.

Si è rinuito all'Aja un congresso di tecnici di vari Stati per vedere di stabilire dei collegamenti fra le varie diffonditrici europee, per mezzo di linee telefoniche, onde permettere uno scambio di programmi.

Finora già si era stabilito qualche collegamento, ma soltanto con difficoltà e spesa.

Il congresso tende ad eliminare l'una e ridurre l'altra per quanto è possibile.

In Francia parecchi deputati hanno proposto che il Governo accordi dei prestiti ai comuni rurali ed alle associazioni di agricoltori affinché possano procedere all'installazione di ricevitori radiofonici.

Per mezzo di essi i contadini potrebbero ricevere i consigli dei tecnici agronomi e sarebbero messi al corrente sul corso dei mercati. Ed avrebbero modo di passare bene le lunghe serate invernali, ascoltando conferenze interessanti.

Gli autori della proposta ritengono che ciò servirebbe ad aumentare la produzione agricola, modificherebbe alquanto l'esistenza degli abitanti della campagna che non si sentirebbero più troppo isolati, e concorrerebbe a frenare l'esodo dalla campagna, che in Francia è molto pronunziato.

In Francia il signor Maurice Martenet ha creato un nuovo strumento radioelettrico di emissioni musicali che non ha alcuna antenna, e col quale egli ottiene una varietà di suoni di straordinaria purezza dal più leggero al più forte.

È questo il terzo apparecchio del genere, dopo quelli del russo Theremin e del francese René Bertrand.

**nessuna ulteriore o particolare
licenza occorre per quei nostri
abbonati che portano il loro
apparecchio in campagna.**

Negli Stati Uniti sono stati costruiti apparecchi speciali per dare al pubblico un servizio di radiofonia, nello stesso modo in cui oggi viene fornito il servizio telefonico o quello della luce per la illuminazione. Mentre le stazioni radiotelefoniche continueranno a trasmettere i loro programmi come per il passato, le locali compagnie che gestiscono le aziende elettriche daranno in affitto ai propri utenti il nuovo apparecchio il quale consente di ascoltare la musica ed il canto trasmessi dalle stesse compagnie elettriche, attraverso il medesimo filo che serve per l'illuminazione, mercé il semplice attacco di una spina.

Trattasi di un perfezionamento del metodo di trasmissione delle onde radio attraverso i fili metallici, ideato dal generale Giorgio O. Squier parecchi anni fa ed ora messo in pratica, dopo sei anni di esperimenti, che sono costati circa due milioni di dollari, con un cambiamento radicale degli apparecchi trasmettenti e dei riceventi.

Una Compagnia importantissima di servizi pubblici ha completato il progetto per la creazione di immensi studi di radio trasmissione attraverso fili nella città di New York, dai quali verranno trasmessi programmi regolari in tutte le case che hanno l'impianto della luce elettrica, di molte città degli Stati Uniti. Lo scopo dichiarato dalla Compagnia interessata non sarebbe quello di far concorrenza alle stazioni « broadcasting » esistenti in America, ma piuttosto di aiutare a risolvere i problemi delle trasmissioni radiotelefoniche, diminuendo la congestione prodotta nell'etere da innumerevoli onde elettromagnetiche, emesse da una eccessiva quantità di stazioni.

I programmi musicali, raccolti dai microfoni degli studi, per mezzo dei fili delle linee telefoniche, passeranno alle centrali di distribuzione di forza elettrica delle varie città. In ogni centrale un apparecchio speciale radiotrasmettente, ad alta frequenza, trasmetterà i segnali sulle linee della luce elettrica. Il privato potrà ottenere un apparecchio ricevente col pagamento di una retta mensile che varia dai due ai quattro dollari e mezzo, secondo il tipo di apparecchio che sceglie. Si noti che due dollari negli Stati Uniti rappresentano un'ora di lavoro di un operaio.

S. M. il Re dell'Afganistan, dopo diverse prove, ha acquistato un Marconifono per trattamento della sua Corte: è una supereterodina ad otto valvole, con altoparlante.

La rivista inglese *Wireless World* annunzia la costituzione di una Compagnia portoghese radiofonica, avvenuta a Londra il 12 aprile, sotto il nome di « Radio Corporation of Portugal ».

Il *Journal* segnala che il tenente Jony è riuscito col suo apparecchio a rimanere collegato con un posto di telefonia senza fili distante 600 chilometri, il che costituisce un *record*.

Il « Manchester Guardian » del 18 maggio 1928 pubblica come nel mese di aprile del corrente anno il numero delle licenze rilasciate per la ricezione delle radio-azioni circolari abbia in Inghilterra raggiunto la cifra di 2.482.455 di fronte a 2.400.696 alla quale si era giunti nel mese di marzo.

Il numero delle licenze gratuite concesse ai ciechi è salito a 12.456 di fronte a 12.234 del mese di marzo.



CONCORSO SETTIMANALE CON LIRE 50 DI PREMIO

Ogni settimana pubblicheremo un disegno che richiede un commento o una nota esplicitiva da parte dei lettori. All'autore della battuta migliore, viene assegnato un premio di L. 50. Le battute brevi, spiritose, originali devono essere scritte chiaramente sotto la vignetta e mandate nel termine di otto giorni dall'uscita del giornale, a « Radiorario », Sez. Concorsi, Corso Italia 1, Milano.

CONCORSO N. 24



Risultato del concorso N. 22



— I pifferi di montagna:
« Ah Radioli!.. ed ora?!...
Arte più misera arte più rotta,
non c'è del musico di Piedigrotta! »

POHUSTA VALERIANO
Milano - Via Lulli, 30

COMPAGNIA GENERALE DI ELETTRICITÀ

SEDE CENTRALE E OFFICINE: VIA BORGOGNONE 34 - MILANO (124)

RAPPRESENTANZA PER L'ITALIA E COLONIE DELLA



RADIO CORPORATION OF AMERICA



RADIOLA 17

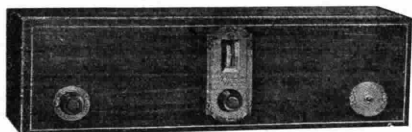

IL FAMOSO APPARECCHIO ALIMENTATO DIRETTAMENTE A
CORRENTE ALTERNATA

ALTOPARLANTE 100 - A



L'ALTOPARLANTE COSTRUITO PER FUNZIONARE COLLA
"RADIOLA 17"

DIETRO ORDINAZIONE SPECIALE LA C. G. E. FORNISCE LA

RADIOLA 50

CHE CONTIENE IN UN SOLO MOBILE LA RADIOLA 17 E L'ALTOPARLANTE 100 A

UFFICI DI VENDITA DELLA COMPAGNIA GENERALE DI ELETTRICITÀ

ANCONA - Corso Vittorio Eman., 18
BARI - Via Andrea da Bari, 111 113
BOLOGNA - Via Rizzoli, 3

FIRENZE - Via Strozzi, 2
GENOVA - Via XX Settembre, 19/2
MILANO - Via Cordusio, 2

NAPOLI - Piazza G. Bovio, 29
PALERMO - Via Roma, 443
ROMA - Via Concotti, 91

TORINO - Piazza Castello, 15
TRIESTE - Piazza S. Caterina, 4
VENEZIA - Calle Larga XXII Marzo
(Calle del Teatro S. Moisè)

RIVENDITORI

ALCAMO FERRARA e GALATI - Corso
IV Aprile, 73
BERGAMO Ditta MACETTI
BIELLA Ditta MEZZALANA - Via XX
Settembre, 25
BRESCIA Ditta CANZIO CASTALDEL-
LI - Piazza Duomo, 7
CAGLIARI Ing. AGNETTI - Via Roma, 51
CAGLIARI SOC. IMPIANTI E FORNI-
TURE ELETTRICHE -
Largo Carlo Felice, 43
COSENZA Ditta Prof. VINCENZO BAL-
TAGLIA
COTRONE Ditta Ing. CERRELLI
DOMODOSSOLA Ditta FUSARI
FERRARA ETTORE CARBONARI -
Corso Porta Reno, 45a
FROSINONE Ditta FEDERICI LOKETO

LEGNANO ARNALDO GAYER - Pia-
zzale Osoppo, 6
LUCCA GIUSEPPE BONANNO - Via
Vittorio Veneto
NAPOLI Ditta BRUNELLI - Via Ro-
ma, 355
NERVI Ditta MARIO RABINO
NICASTRO Prof. LISCONTI
OSTIA SCAVI Ditta ANTONIO CELLUZZI
PALERMO «LA LUMINOSA» E. FER-
RETTI e C. - Via Villa-
rosa, 12
PEGLI GIUSEPPE ANTONINI - Via
Vittorio Emanuele, 14
PESCARA Fratelli CALANCA - Porta
Nuova.

PISA «RADIO A.M.E.F.» ALFRE-
DO MANETTI e FIGLIO -
Via Vittorio Emanuele, 16
REGGIO CAL. ... Ditta VOLTA
ROMA «RADIO SA» Ing. TERRA-
CINA - Corso Umberto I, 295
SULMONA Ditta CRAXI e FIORENTINI
TARANTO Ditta FRANCO AMEDEO
TERNI Ditta PRIMO BRAVI - Corso
Vittorio Emanuele, 64
TREVISO VIRGINIO APPIANI
TRIESTE Ing. ALFREDO FRASSINI -
Piazza Vittorio Veneto, 4
VENEZIA «LA TECNICA» - Calle Largo
S. Marco, 384
VITERBO Ditta FRATELLI MARTEL-
LOTTI
VITTORIO VENETO Ditta BORTOLO FRAS-
SINELLI.

RICHIEDETEVI PREVENTIVI PER STAZIONI TRASMETTENTI DI QUALSIASI POTENZA

Variazioni Radiotelefoniche

L'estro inventivo dei ricercatori d'emozioni radiofoniche non conosce limiti. Ecco due trasmissioni specialissime che hanno incontrato molto favore in Germania ed Inghilterra.

Nella prima, un palombaro completamente equipaggiato, e munito di un microfono collegato alla stazione trasmittente, viene calato in mare ad una trentina di metri di profondità.

Tutti i rumori e comandi inerenti alla manovra d'immersione vengono trasmessi a mezzo di altri microfoni pure collegati alla stessa stazione.

Giunto al fondo, il palombaro inizia una passeggiata sottomarina, descrivendo minutamente tutto ciò che vede e che compie.

Insieme alle parole del palombaro, vengono trasmessi anche i rumori dell'aria compressa sfuggente dalla testa di rame dello scafandro, per la respirazione; ciò accresce in modo ancor maggiore l'interesse e l'emozione di tali trasmissioni.

Nella seconda fotografia si scorge come viene attrezzato un aeroplano per permettere da esso durante il

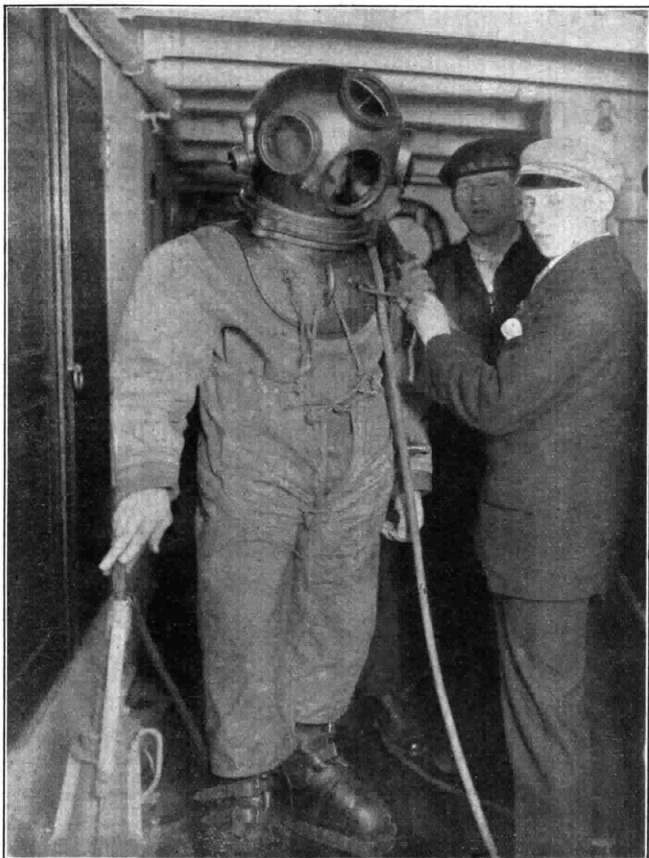

volò, la trasmissione di conversazioni, impressioni di viaggio ed anche piccoli concerti. Tale trasmissione avviene a mezzo di una piccola stazioncina ad'onda corta che viene ricevuta e ritrasmessa dalla consueta stazione radiodiffonditrice. A destra della stessa fotografia si scorge un potente altoparlante multiplo che serve talvolta a trasmettere direttamente per via acustica al pubblico sottostante: la voce dal cielo!

L'Eco della Stampa (Corso P. Nuova, 24 Milano 112) - Telefono 53-01.

Questo ufficio legge per voi tutti i giornali e le riviste, informandovene sollecitamente ed inviandovene i ritagli relativi. Chiedete il listino dei prezzi con semplice biglietto da visita.

FRA ANTENNE E CIRCUITI

USO ED ABUSO DELLA REAZIONE

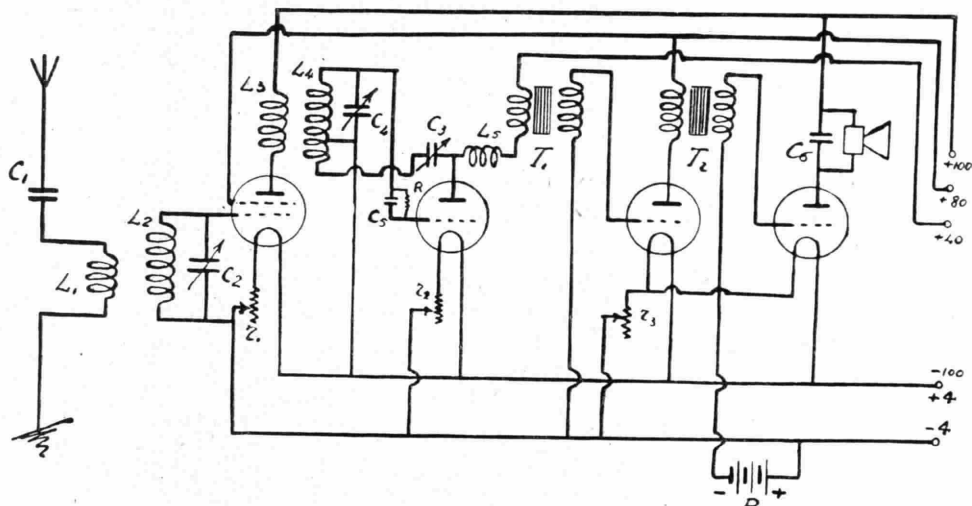

E' ormai indubbio che uno dei massimi disturbi alle radiorecezioni, che si verificano nei grandi centri abitati e molto sovente anche nei piccoli centri è costituito dalle oscillazioni irradiate dagli aerei di radiorecettori a reazione.

E' assolutamente necessario che ogni radioamatore sia perfettamente conscio del genere e della gravità del disturbo ch'egli può arrecare ai vicini in ascolto, col suo apparecchio a reazione.

Questi disturbi si manifestano sotto due forme tipiche:

1). Serie di sibili a nota variabile che scompaiono e ricompaiono a tratti (ià-ù in pronuncia figurata) con una frequenza più o meno... esasperante per chi li riceve.

2). Sovrapposizione delle oscillazioni irradiate (a radio-frequenza e quindi non udibili) dall'apparecchio disturbatore, con le oscillazioni d'una data stazione che si vuol ricevere (e che pure è ricevuta in quel momento dall'apparecchio disturbatore), con conseguente formazione di battimenti interferenziali a nota udibile (eterodinamento) che soffocano ogni utile ricezione.

La questione, è bene riconoscerlo francamente, è di estrema importanza per la popolarizzazione della radiofonia; anzi la sua gravità si accresce con l'aumentare del numero dei radioamatori. E' bene perciò premunirsi sin d'ora contro questo nuovo ostacolo alle buone ricezioni, pensando che l'eliminazione di esso è nelle mani dei radioamatori stessi; trattasi quindi di più che di cameratismo, di una forma di autoprotezione collettiva.

Esamineremo ora la questione dal lato tecnico.

E' noto che la produzione di oscillazioni da parte di una valvola termoionica è vincolata all'esistenza di un accoppiamen-

to (elettrostatico od elettromagnetico) fra i suoi circuiti di griglia e placca.

Se, in tal caso, il circuito di griglia fa parte del circuito d'aereo od è ad esso accoppiato induttivamente, le oscillazioni generate verranno irradiate dall'aereo stesso.

Con una valvola ricevente comune a consumo ridotto (0,06 amp.) ed un'antenna esterna normale, tali oscillazioni sono sicuramente percepite anche dai radiorecettori più modesti entro un raggio di circa duecento metri; questo raggio può però aumentare notevolmente a seconda del tipo di circuito usato, della tensione anodica, del grado d'accoppiamento, ecc.

Occorre quindi evitare nel modo più assoluto i ricevitori a reazione ad una valvola, e quelli a più valvole nei quali il circuito di griglia della prima valvola è provvisto di accoppiamento reattivo.

Si noti però che in quest'ultimo caso, pur eseguendo l'accoppiamento reattivo sul circuito di placca della prima valvola una certa quantità d'energia oscillatoria verrà ugualmente irradiata dall'aereo, a causa dell'accoppiamento capacitivo esistente attraverso gli elettrodi della valvola stessa (capacità propria).

E' bene inoltre, tenere presente che se la reazione aumenta la sensibilità e la selettività del radiorecettore, ne diminuisce però le qualità di riproduzione fonica per il fatto che accentuando grandemente la curva di sintonia sopprime in gran parte le cosiddette bande laterali all'onda supporto, che contengono le armoniche acustiche superiori (timbro e colorito dei suoni).

D'altra parte, l'uso della reazione nei radiorecettori ha sempre costituito il mezzo più semplice ed efficace per aumentarne in misura notevole la sensibi-

lità e la selettività ed è perciò in parte giustificata la riluttanza che molti hanno nell'abbandonare tale sistema.

Attualmente però, i grandi progressi realizzati nella tecnica delle valvole termoioniche ci hanno portato al nuovo tipo di valvola a placca schermata che risolve completamente ed incondizionatamente il problema della sensibilità dei ricevitori sprovvisti di reazione, introducendovi anzi dei vantaggi notevolissimi.

Già nei numeri 21 e 22 scorsi abbiamo illustrato dei circuiti di questo tipo, utilizzando la valvola schermata.

Inoltre, per chi non volesse rinunciare assolutamente ai vantaggi offerti dai circuiti a reazione (ove questa sia introdotta in giusta misura) sarà bene tener presente che esiste la possibilità di abbinare i due sistemi; lo schema di fig. 1 ne indica un'applicazione tipica ad un ricevitore a quattro valvole di cui la prima è del tipo schermato e funziona come amplificatrice ad alta frequenza, la seconda è un triodo comune e funziona come rivelatrice a reazione.

In questo caso l'introduzione della reazione si dimostra realmente utile poiché serve a ridurre notevolmente la perdita che esistono nel circuito anodico della prima valvola (il primario L_1 del trasformatore ad alta frequenza è del tipo semi-aperto a grande smorzamento).

Comunque, data la presenza della valvola schermata avente una capacità interna praticamente nulla, è totalmente esclusa la possibilità di inviare sull'aereo alcuna oscillazione reattiva.

Illustreremo dettagliatamente la costruzione di quest'ultimo circuito nel numero prossimo.

Per ingrandimenti giganteschi la

LOEWE RADIO

è la più grande fabbrica del mondo per apparecchi radiofonici popolari e si trova in condizione di fornire ora anche Voi.

Gli apparecchi della

LOEWE RADIO

a tre valvole come a cinque valvole **non sono stati mai raggiunti** per qualità e modicità dei prezzi.



La multivalvola LOEWE è **irraggiungibile** per la **fedeltà di riproduzione** dei suoni, perchè racchiude in sè stessa tutto il circuito "resistenze-capacità" **racchiuso nel vuoto**. Fatevi mostrare un apparecchio LOEWE con diffusore LOEWE. Rimarrete sorpresi per la loro purezza e fedeltà di riproduzione dei suoni. Chiedete listini, preventivi e schemi.

AGENZIA GENERALE ITALIANA

NAPOLI - Via Roma, 365

S ★ I ★ A ★ R ★ E

Rappresentante esclusiva per l'Italia, l'Albania,
le Colonie ed i Protettorati Italiani della

Ditta S. G. BROWN Ltd.
di LONDRA

Società Italiana Apparecchi Radio Elettrici

Anonima con Sede in PIACENZA

Via Roma, 35 (ex Via Cavalotti)

Telefono 475 - 413

Indirizzo Telegrafico SIARE - Piacenza



IL PIU' PERFETTO

ALTOPARLANTE

Tipo E

4000 OHMS

L. 560

La S. I. A. R. E. può
eseguire nelle proprie
officine qualunque
riparazione agli
Strumenti
Brown

VISITATE IL NOSTRO STAND N. 924 ALLA

FIERA - ESPOSIZIONE DI MILANO

Gruppo XVII (Padiglione Apparecchi Scientifici - Radio)

Troverete esposto il campionario completo di tutti gli ottimi apparecchi SIARE e di tutti i meravigliosi strumenti BROWN

LA S. I. A. R. E. di-
spone sempre di
un forte quantitativo
di **Strumenti**
Brown di qualun-
que tipo

CONCESSIONARI ESCLUSIVI:

per il Piemonte:

Radio Subalpina - Torino (106)

VIA SALUZZO N. 15
Telef. 40-247

per la Toscana:

Fabbrica Apparecchi Radiofonici

F. A. R. - Livorno

Via dell'Indipendenza 8, - Tel. 11-02

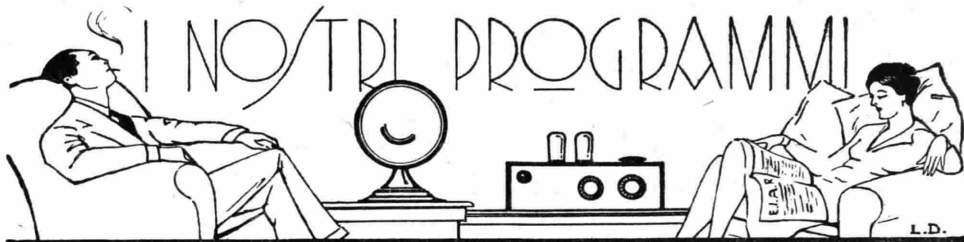

* Vietato riprodurli senza autorizzazione. Le Stazioni seguono in ordine alfabetico. Gli eventuali cambiamenti di programma di una stazione saranno comunicati per radio alle ore 20,45 da tutte le stazioni italiane. Le ore 13-14 - 19-19,40 sono riservate alle eventuali comunicazioni governative. *

ELENCO DELLE TRASMISSIONI SPECIALI DELLA SETTIMANA

DOMENICA 10 Giugno

MILANO - ore 21: "Adriana Lecouvreur" di F. Cilea.
NAPOLI - ore 20,50: Concerto di musica giocosa.

LUNEDÌ 11 Giugno

MILANO - ore 21: "La Casta Susanna" di Gilbert.
ROMA. . - ore 21,15: "Un amoreto de Goldoni, a Feltre" commedia di Libero Pilotto.
NAPOLI - ore 20,50: "Norma" di V. Bellini.

MARTEDÌ 12 Giugno

NAPOLI - ore 21,30: Trasmissione da un Teatro.
ROMA. . - ore 21,15: Trasmissione del 1° e del 2° atto di "Turandot" di G. Puccini.

MERCOLEDÌ 13 Giugno

MILANO - ore 20,45: Due Oratorii: "Il transito del Poverello" di Guido Farina e "Nazareth" di Franco Vittadini.
NAPOLI - ore 20,50: Concerto di musica teatrale.
ROMA. . - ore 21,10 circa: Serata di musica italiana.

GIOVEDÌ 14 Giugno

ROMA. . - ore 21,15: Selezione di "Addio Giovinezza" e di "Acqua cheia" operette di G. Pietri
NAPOLI - ore 20,50: Concerto di musica giocosa.
MILANO - ore 20,45: "Adriana Lecouvreur" di F. Cilea.

VENERDÌ 15 Giugno

MILANO - ore 20,45: Concerto sinfonico della Grande Orchestra.
NAPOLI - ore 20,50: "Hoffman" di Guido Laccetti.

SABATO 16 Giugno

NAPOLI - ore 21,30: Trasmissione da un Teatro.
ROMA. . - ore 21,15: "Faust," di Carlo Gounod.
MILANO ore 20,45: Concerto variato col concorso della Grande Orchestra.

DOMENICA 17 Giugno

MILANO - ore 21: "La Sonnambula" di V. Bellini.
NAPOLI - ore 20,50: Concerto di musica teatrale.
ROMA. . - ore 21,10 circa: Grande serata di musica strumentale.

DOMENICA 10 Giugno

MILANO-VIGENTINO (1 MI)
m. 549, Kw. 7

10,30-11,15: Concerto vocale e strumentale di musica religiosa.

12,30 - 13,30: Radio Quartetto dell'E.I.A.R.

15,30-16,45: Segnale d'apertura, indi: «CONCERTO VARIATO»

1) Quintetto dell'E.I.A.R.: Massenet: *Scene napolitaine*, suite — 2) a) Schubert *Serenata*; b) Ravasenga *Notturmo* soprano Ida Borghi — 3) a) Schumann: *I due granatieri*; b) Mendelsshon: *Aria dell'«Elia»*, baritono G. Sardo — 4) C. A. Blanche: *Sui margini dell' Storia* — 5) Quintetto dell'E.I.A.R.: Humperdinck: *Haensel e Gretel*, fantasia — 6) *Canzoni popolari Argentine*, Jole Lancellotti, soprano — 7) Raffi: *Signore ascolta la mia parola*, baritono G. Sardo — 8) Thomas: *Mignon*: «Non conosco il bel suol», soprano Ida Borghi — 9) Quintetto dell'E.I.A.R.: a) Gornowsky: *Notturmo*; b) Pedrotti: *Tutti in maschera*, sinfonia.
16,45-17,15: Cantuccio dei bambini.
17,15-18,15: Jazz band del Ristorante Cova.

18,15: Fine della trasmissione.
20,25-20,35: Segnale di apertura, indi il Radio Giornale dell'Enit e Comunicazioni del Dopolavoro.

20,35: Segnale orario indi: Conferenza del Colonnello C. Ambrogetti: «Roma e Cartagine».

21: Trasmissione dell'opera «ADRIANA LECOUVREUR» di F. Cilea.

Dopo il 1° atto Carlo Linati parlerà del suo nuovo romanzo.

Dopo il 2° atto notizie sportive e notizie Stefani.

23,45 circa: Fine della trasmissione
NAPOLI (1 NA) m. 333,3, Kw. 1,5

10: Musica sacra.
16,45: Bambinopoli.
17: CONCERTO DI MUSICA VARIA col concorso della Sig.na Vittoria Fiano. Carena: *Fulvia*, gavotta; Orchestra — Cerri *Marche burlesque espagnole*, Orchestra — Schumann: *Notte di luna*, aria, soprano V. Fiano (acc. piano) — Cuscina: *Nostalgia del mare*, barearola



Ad. Auriema, Inc.
 Manufacturers' Export Managers
 116 Broad Street, New York, N.Y.



PREFERITE SEMPRE LA

Raytheon
 LONG LIFE RECTIFYING TUBE

VALVOLA RETTIFICATRICE IDEALE PER
 ALIMENTATORI ANODICI

SENZA FILAMENTO

TIPO
 BH



EROGAZIONE 125
 MILLIAMPERES

N.B. - Per acquisti invitiamo lo Spett. Pubblico a voler far pervenire le richieste attraverso l'abituale fornitore



Concessionaria esclusiva:
Soc. An. Industriale Comm.^{le} Lombarda
 Via Settembrini N. 63 - MILANO



Orchestra — Florida: *Serenata felice*
Orchestra — Tosti: *Inverno triste*, roman-
zanza, soprano V. Fiano (acc. piano)
— Strauss: *Sogon d'un valzer*, pot-pourri
Orchestra — Barbieri: *Aprile*, romanza
sopr. V. Fiano (acc. piano) — Fontini:
Dolce risveglio, intermezzo; Orchestra
— Masserini: *Improvvisata*, intermezzo
Orchestra — Alfano: *Resurrezione*, roman-
zanza atto 2° sopr. V. Fiano (acc. piano)
— Rampoldi: *Leggenda*, intermezzo;
Orchestra — Lack: *Caprice tarantella*
Orchestra.

17,30: Segnale orario.

20,20 Radiogiornale dell'Enit.

20,30: Comunicazioni Dopolavoro.

20,40 Segnale orario.

20,45: Lezione Radiotecnica.

20,48: R. Commissariato del Porto
di Napoli: Cronaca del Porto.

20,50: CONCERTO DI MUSICA GIOIOSA

Prima Parte.

Mozart: *La finta giardiniera*, Ouver-
ture; Orchestra — Usiglio: *Le educande*
di Sorrento, «Allori e pampini» (acc.
orchestra) barit. Raff. Aulicino — Sar-
ria: *La campana dell'eremita*, «La
primavera è come la speranza» ten.
R. Rotondo (acc. piano) — Donizetti:
Don Pasquale «Signorina, in tutta fret-
ta» duetto sopr. e basso comico (acc.
orchestra) Pina Bruno e Giorgio Schot-
ler — Donizetti: *Don Pasquale*, quar-
tetto atto 2° per sopr. ten. barit. e
basso (acc. orch.) P. Bruno, R. Rotondo
R. Aulicino, e G. Schotler — Luporini:
I dispetti amorosi, selezione; Orchestra.

Artisti dell' E. I. A. R.



VITTORIO WEINBERG - (Baritono)

Seconda Parte.

Mascagni: *Le maschere*, sinfonia; Or-
chestra — Rossini: *Il Barbiere di Si-
viglia* «A un dottor della mia sorte»
(acc. orch.) basso comico G. Schotler
— Ferrari: *Pipelet* «Vola, vola o mio

pensiero», (acc. orch.) sopr. P. Bruno
— Donizetti: *L'elisir d'amore* «Venti
scudi e ben contati» duetto per ten.
e barit. (acc. orch.) R. Rotondo e R.
Aulicino — Massenet: *Manon* «Alfin
tortore mie» quartetto per sopr. ten.
barit. e basso P. Bruno, R. Rotondo,
R. Aulicino e G. Schotler (acc. piano)
— Donizetti: *La figlia del reggimento*,
selezione; Orchestra.

22: Notizie sportive.

22,55: Il calendario e programma di
domani.

ROMA (1 RO) m. 447,8, Kw. 3

10,15-11: Segnale d'apertura, musica
religiosa vocale e strumentale.

13,30-14,30: Concerto del Trio Radio.

17: Segnale d'apertura.

17-18: Esecuzione straordinaria dell'
opera buffa in 4 atti dei Fratelli Ricci

«CRISPINO E LA COMARE»

eseguita dai bambini della Scuola Pon-
tificia di Piazza Pia (FF. della Mise-
ricordia). Personaggi: *Crispino* (ciabat-
tino) Nino Miozzi (anni 9), *Annetta*
(sua moglie) Giovanni Bezzi (anni 9),
La Comare Angelo Maiocchi (anni 10),
Lisetta Alfredo Petri (anni 8), *Il Con-
tino* Carlo Bianchini (anni 7), *Dott. Mi-
rabolano* Orlando Monticelli (anni 10).
Dott. Fabrizio Alberto Bartolomei,
Cameriere Mario Bartolomei (anni 6).
Maestro Direttore Artistico Sig. Cesare
Rannucci. Maestro Istruttore dei Cori
e Parti Prof. Aureliano Scafoletti.

18-18,30: Musica da ballo dalla Casi-
netta.

PROVATE LE NUOVISSIME
BATTERIE TASCABILI

SUPERPILA

Tipo 1928 - Marca Oro

LE MIGLIORI, LE PIÙ CONVENIENTI



Chiedetele al vostro Fornitore o
direttamente alla

Soc. An. SUPERPILA-FIRENZE

20,10-20,30: Segnale d'apertura — Radio Giornale dell'Enit — Comunicazioni del Dopolavoro.

20,30-20,57: Sport — Notizie Stefani — Conversazioni Radioforestali.

20,58-21 Segnale Orario.

21,10: circa GRANDE CONCERTO DI MUSICA STRUMENTALE.

1) Dvorak: *Sinfonia n. 5 in mi minore (dal Nuovo Mondo)*; a) *Adagio e allegro molto*; b) *Largo*; c) *Allegro con fuoco*, orchestra — 2) Lucio D'Ambrà: *Giornale parlato della vita artistica e letteraria* — 3) Mule: *Una notte a Taormina* (dalla Suite « Sicilia canora »); Orchestra — 4) Riccardo Strauss: *Don Giovanni*, poema sinfonico; Orchestra.

5) RIVISTA DELLA MODA DI MADAMA POMPADOUR.

6) Porpora: *Aria*, violoncellista Tito Rosati — 7) Popper: « *Come nei bei giorni* », canzonetta, violoncellista Tito Rosati — 8) Van Goens: *Scherzo*, violoncellista Tito Rosati — 9) Martucci: *Novelletta*, orchestra — 10) Sibelius: *Finlandia*, poema sinfonico; Orchestra.

23,20: Ultime notizie.

23,30 Fine della trasmissione.



Quartetto dell'E.I.A.R., da sinistra a destra: Prof. Bandini, violoncellista — M.^o Calzolari, pianista e direttore — Prof. Marzorati, primo violino — Prof. Montanari, secondo violino — sig. Armida Taveggia annunziatrice del mezzogiorno

LUNEDÌ 11 Giugno

MILANO-VIGENTINO (1 MI)

m. 549, Kw. 7

12,15: Trasmissione di notizie.

12,30: Segnale orario.

12,30-13,30: Radio Quartetto dell'E.I.A.R.

13,30: Prezzi di chiusura della Borsa di Milano.

16,30-17,20: Segnale di apertura — Jazz Band. (17: Borse, Mercati e Cambi).

17,20: Cantuccio dei bambini.

17,20-17,45: Comunicazioni agricole a cura della Federazione Italiana dei Consorzi Agrari — Notizie.

18: Fine della trasmissione.

19,45-20,15: Segnale di apertura, indi: lezione di lingua inglese tenuta dal prof. Mario Hazon.

20,15-20,35: Il Radio Giornale dell'Enit e Comunicazioni del Dopolavoro.

20,35: Segnale orario, indi: prof. Carlo Foà: *Le caratteristiche individuali dell'uomo*. (Parte prima).

20,45: Trasmissione dell'operetta « LA CASTA SUSANNA » di Gilbert.

Dopo il 1° atto: Enrico Serretta: *Fra le quinte, indiscrezioni e profili*.

22,55 circa: Notizie Stefani.

23-23,30: Jazz Band della Fiaschetta Toscana.

23,30: Fine della trasmissione.

NAPOLI (1 NA) m. 333,3, Kw. 1,5

14: Borsa, cambi e notizie Stefani.

16,45: Bollettino meteorologico e notizie Stefani.

16,50: Novelle, aneddoti, spunti di ilarità.

16,58: Camera di Commercio di Napoli: Mercati del giorno.

17: CONCERTO DI MUSICA VARIA col concorso della signora Silvia Del Tebro.

Sagaria: *L'isola dei baci*, intermezzo; Orchestra — Mattani: *Novelletta*, intermezzo; Orchestra — Tosti: *2^a matinata*, soprano S. Del Tebro (acc. piano) — Albergoni: *Sogni*, intermezzo; Orchestra — Martinengo: *Senza di te*,

valzer lento; Orchestra — Puccini: *La Bohème*: « Mi chiamano Mimi », sopr. S. Del Tebro (acc. piano) — Puccini: *Madama Butterfly*, fantasia; Orchestra — Verdi: *La forza del destino*: « Pace mio Dio », sopr. S. Del Tebro (acc. piano) — Milanese: *Lontano sul mare*, intermezzo; Orchestra — Cavarra: *Se renata a Pupa*, intermezzo; Orchestra — Puccini: *Tosca*: « Vissi d'arte », soprano S. Del Tebro (acc. piano) — Giuliani: *Tremolio d'amore*, intermezzo; Orchestra — Malvezzi: *Tango della nostalgia*; Orchestra.

17,30: Segnale orario.
20,20: Radiogiornale dell'Enit.
20,30: Comunicazioni Dopolavoro.
20,40: Segnale orario.
20,45: Ultime notizie Stefani.
20,48: R. Commissariato del Porto di Napoli: Cronaca del Porto.
20,50: Trasmissione dell'Opera in 3 atti

« NORMA »
di V. Bellini.

Esecutori: Norma, soprano Tina Oli-

BATTERIE ANODICHE RICARICABILI

FABBRICA SPECIALIZZATA BATTERIE PER RADIO

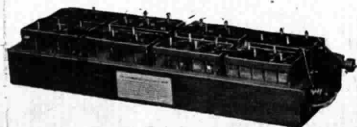

TIPO RECLAME - batteria alla portata di tutte le borse: In pochi mesi ne ammortizzate la tenue spesa d'acquisto.

Vasi vetro a chiusura ermetica

80 Volta ~ Ampère 1 - L. 150,- netto

90 V. - L. 170 - 100 V. - L. 190 - 120 V. - L. 210

Blocco 10 Volta - Ampère 1 L. 18 - Accessori - Pezzi ricambio - Batterie 2 Ampère tipo lusso domandare listini ultimi

Solo colle Batterie Anodiche ricaricabili si ottengono audizioni perfette

Ditta "L'ACCUMULATORE" - Milano

VIA PALAZZO REALE N. 3
Telefono 36-648

FADA

Radio

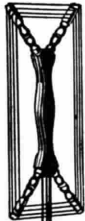

SENZA RIVALI

Un apparecchio italiano
popolare fra gli Ame-
ricani!

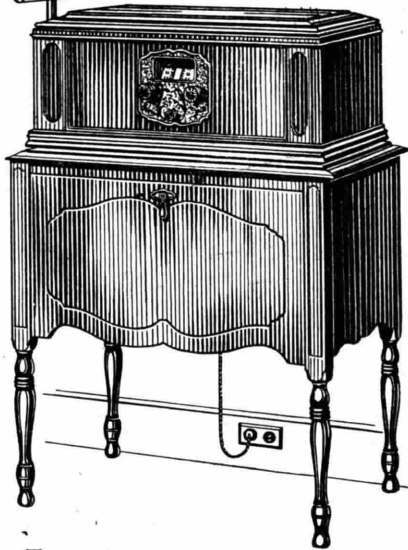

Tutto elettrico.

Funziona su corrente alternata a
qualsiasi voltaggio.

Il solo Radioricevitore elettrico
a quadro. = 20 modelli = 20 prezzi.

Franco Antonio De Andrea - Long Island N. Y.

Rappresentante:

A. VENTURINI

Radiotecnico diplomato all'Università di Chicago U. S. A.

VIALE ABRUZZI, 34 - MILANO

Provvedetevi in tempo della musica, dei libretti
e dei rulli per Autopiani

Trasmissioni speciali della settimana

dalle varie stazioni dell'E. I. A. R.

STAZIONE DI MILANO - Mercoledì 13 giugno

NAZARETH Visione Lirica in 1 atto di **F. Vittadini**.
Libretto L. 2
Opera completa per canto e piano. » 20

Domenica 17 giugno

LA SONNAMBULA. Opera di **V. Bellini**.

Libretto L. 1
Opera completa per canto e piano. » 15
Opera completa per piano solo » 8

ROLLI DELLA FIRST PER AUTOPIANI AD 88 NOTE LA SONNAMBULA.

2473 Atto I. Coro d'Introduzione: *Viva Aminal*
- Cavatina: *Tutto è gioia, tutto è festa*
e Stretta dell'Introduzione: *In El-*
vezia non v'ha rosa L. 22
2645 — Cavatina - Amina: *Come per me sereno* » 20
2682 — Recitativo e Duetto: *Prendi: l'anel*
ti dono » 25
2646 — Coro: *A fosco cielo, a notte bruna*... » 17
2676 — Quintetto e Finale » 22
2760 Atto II. Coro d'Introduzione: *Qui la selva è*
più folta ed ombrosa » 17
2767 — Scena ed aria - Elvino: *Tutto è sciolto* » 25
2775 — Quartetto: *Sig Conte, agli occhi miei* » 27
2786 — Aria finale - Amina: *Ah non credea*
mirarh » 22

1735 Gran Caprice sur des motifs par S. Thalberg.
Op. 46 » 27

IN PREPARAZIONE: L'AMORE DEI TRE RE.

Libretto..... L. 4

STAZIONE DI ROMA - Martedì 12 giugno

TURANDOT. Opera in 3 atti di **Giacomo Puccini**.
Libretto..... L. 5

Mercoledì 13 giugno

FRANCESCA DA RIMINI di **R. Zandonai**.

Libretto..... L. 4
Opera completa per canto e piano. » 50
Opera completa per piano solo..... » 30

ROLLI DELLA FIRST PER AUTOPIANI AD 88 NOTE FRANCESCA DA RIMINI.

4571 Atto I. Scena I L. 20
4572 — Scena IV. Parte I » 25
4573 — Scena IV. Parte II » 22
4573 Atto II. Scena III » 25
4575 — Scena V » 20
4576 — Scena V » 22
Atto III. Scena IV (Duetto).
4578 — A » 22
4578 — B » 22
4580 Atto IV. Parte II. Scena I e II » 22
4658 Parte II. Scena III e IV » 22

Sabato 16 giugno

FAUST di **Ch. Gounod**.

Libretto..... L. 2
Opera completa per canto e piano. » 20
Opera completa per piano solo » 15

STAZIONE DI NAPOLI - Lunedì 11 giugno

NORMA di **V. Bellini**.

Libretto..... L. 2
Opera completa per canto e piano. » 15
Opera completa per piano solo » 8

PER LA MUSICA OCCORRE AGGIUNGERE LE SPESE POSTALI

PER I RULLI IL PREZZO È COMPRESIVO DI IMBALLO E PORTO

CHIEDETE i rulli della F.I.R.S.T. anche per le opere TURANDOT,

FAUST e NORMA - Invece di Catalogo contro semplice richiesta.

INDIRIZZATE COMMISSIONI A

G. RICORDI & C.
MILANO » 2, Via Berchet
ROMA » 269, Corso Umberto I
NAPOLI » 19, Piazza Carolina
PALERMO » Via Rugg. Settimo

vieri Toledo; Adalgisa, mezzo sopr. Ada Testa; Pollione, tenore Gastone Ferrero; Orovoso, basso Carlo Albini; Glauco, tenore Armando Burri; Clotilde, soprano Renata Romano.

Artisti, coro e orchestra dell'Eiar 22,55: Il Calendario e programma di domani.

23: Fine della trasmissione.

ROMA (1 RO) m. 447,8, Kw. 3

13,30: Segnale d'apertura.

13,30-14,30: Concerto del Trio Radio.

14,30: Chiusura della Borsa — Notizie Stefani — Fine della trasmissione.

16,40-16,50: Segnale d'apertura — Ultime notizie — Cambi.

16,50-17,15: Giornale radiofonico del Fasciolo.

17,15-17,28: Comunicazioni agricole.

17,28-17,30: Segnale orario.

17,30-18,30: Concerto vocale e strumentale.

20,10-20,30: Segnale d'apertura — Radio giornale dell'Enit — Comunicazioni del Dopolavoro.

20,30-20,57: Lezione di lingua francese.

20,58-21: Segnale orario.

21-21,15: Notizie Stefani — Cambi — Bollettino meteorologico.

21,15: SERATA DI MUSICA LEGGERA.

1) Suppè: *La Dama di picche*, ouverture; Orchestra — 2) Percy: *Nozze nell'India*, pezzo caratteristico; Orchestra — Valente: *Siente Mari*, tenore Giovanni Barberini — 4) Tagliaferrì: *Mandulinata e Napule*, tenore Giovanni Barberini.

5) «UN AMORETO DE GOLDONI A FELTRE» — Commedia in un atto, in dialetto veneziano, di Libero Pilotto. *Personaggi*: Sior Gasparo Alvise, Bepi Zago; Angelina, sua figlia, Wanda Pietrini; Carlo Goldoni, Giovanni Neri; Teresa, Natalia Pietrini.

6) Mucci: *Siberiana*, duetto, soprano Flora De Stefani e tenore Giuseppe Domar — 7) Costa: *Scugnizza*: «Shimmi, shimmi!», duetto, soprano Flora De Stefani e tenore Giuseppe Domar — 8) Rotter e Stranski: *La piccola bionda Fritz*, one step spagnolo; Orchestra — 9) Valente: *Fantasia e surdate*, tenore Giovanni Barberini; — 10) Lama: *Napule e niente chiù*, tenore

Giovanni Barberini — 11) Pezzo brillante per clarinetto, Prof. Fernando Gambacurta — 12) Canzonette e imitazioni, Ernesto Gelli — 13) Librati: *Messicana*; Orchestra — 14) Zuccoli: *Vagabonda*, duetto, soprano Flora De Stefani e tenore Giuseppe Domar — 15) Anzelmo: *Nadila*, duetto, soprano Flora De Stefani e tenore Giuseppe Domar — 16) Bayer: *La fata delle bambole*, suite di valzer; Orchestra.

23,20: Ultime notizie.

23,30: Fine della trasmissione.

MARTEDÌ

12 Giugno

MILANO-VIGENTINO (1 MI) m. 549, Kw. 7

12,15: Trasmissione di notizie.

12,30: Segnale orario.

12,30-13,30: Radio Quartetto dell'E.I.A.R.

13,30: Prezzi di chiusura della Borsa di Milano.

16,30-17,20: Segnale di apertura, indi Concerto dato dal Quintetto dell'E.I.A.R.

1) Ricci Signorini: Tre schizzi: a) *Fanciulle del fontanaio*; b) *Beghine in chiesa*; c) *Il lampionaio* — 2) a) Saggaria: *Luna e laguna*; b) Siede: *Chibouque*, grottesco — 3) Bolzoni: *La quiete del meriggio*, bozzetto — 4) Petras: *Canti e danze popolari russe*. (17: Borse, Mercati e Cambi).

17,20-17,45: Cantuccio dei bambini.

17,45-18: Comunicazioni agricole a cura della Federazione Italiana dei Consorzi Agrari — Notizie.

18: Fine della trasmissione.

19,45-20,15: Segnale di apertura, indi Lezione di tedesco tenuta dal prof. Willy Zano.

20,15-20,35: Il Radio Giornale dell'Enit e Comunicazioni del Dopolavoro.

20,35: Segnale orario, indi: Ing. Alessandro Banfi: *Lezioni di radiotecnica*.

20,45: CONCERTO VARIATO.

1) Grande Orchestra dell'E.I.A.R.: a) Beethoven: *Coriolano*; b) Sibelius: *Finlandia* — 2) a) Tirindelli: *Mistica*;

b) Mozart: *Don Giovanni*, serenata, Baritone Ercole Della Penna — 3) a) Chopin: *Due studi*; b) Musella: *Marina*, pianista Maria Maffioletti — 4) Riccardo Picozzi: Lettura di una scena della *Francesca da Rimini* di d'Annunzio — 5) a) Pontino: *Amor de Gaucho*; b) Valverde: *Clavelitos* (canzoni popolari spagnole), soprano Adelina Parisi.

22 circa: 6) Enzo Ferrieri: *Nord-Sud* — 7) Verdi: *Un ballo in maschera*: «Eri tu», baritone Ercole Della Penna — 8) a) Cilèa: *Serenata a dispetto*; b) Pozzoli: *Impressione*, pianista Maria Maffioletti — 9) a) Verdi: *Rigoletto*: «Caro nome»; b) Ray: *La luce del tuo sorriso* (in inglese), soprano Adelina Parisi — 10) Grande Orchestra dell'E.I.A.R.: Massenet: *Cendrillon*, marcia delle Principesse.

22,55: Notizie Stefani.

23-23,30: Jazz Band della Fiaschetta Toscana.

23,30: Fine della trasmissione.

NAPOLI (1 NA) m. 333,3 Kw. 1,5

14: Borsa, cambi e notizie Stefani. 16,45: Bollettino meteorologico e notizie Stefani.

16,50: Dintorni di Napoli.

16,58: Camera di commercio di Napoli: Mercati del giorno.

17: CONCERTO DI MUSICA VARIA col concorso del baritone Paolo Dalma.

Brunetti: *Fiesolana*, marcia; Orchestra — Solazzi: *Piccola gavotta*; Orchestra — Cosentino: *Fammi morir con te*, romanza, baritone P. Dalma (acc. piano) — Nucci: *Arietta all'antica*; Orchestra — Di Donati: *Charlie's*, fox trot; Orchestra — Goumò: *Ah se sapessi*, romanza, baritone P. Dalma (acc. piano) — Cuscina: *Il ventaglio*, pot-pourri; Orchestra — De Leva: *Triste aprile*, romanza, baritone P. Dalma (acc. piano) — Autiero: *Fra i boschi*, intermezzo, trio — Donizetti: *Don Sebastiano*: «O Lisbona», baritone P. Dalma (acc. piano) — Alberti: *Fiore al Tevere*, tango; Orchestra — Giordano: *Black bottom*, danza; Orchestra.

17,30: Segnale orario.

20,20: Radiogiornale dell'Enit.

20,30: Comunicazioni Dopolavoro.

20,40: Segnale orario.

20,45: Ultime notizie Stefani.

20,48: R. Commissariato del Porto

Se l'apparecchio che possedete, non vi dà soddisfazione, cambiatelo con

L'ULTRADINA della GUSTUTI-RADIO G. R. 8
il piu perfetto apparecchio a 8 valvole, ultra selettivo e potente

Rivolgersi: **GUSTUTI-RADIO - NAPOLI - Via Depretis, 93 (primo piano interno)**

CERCANSI ESCLUSIVISTI PER LE ZONE ANCORA LIBERE

ORION - ECHO

GLI ALTOPARLANTI PERFETTI

R
A
D
D
R
I
Z
Z
A
T
O
R
I

M
A
N
O
P
O
L
E

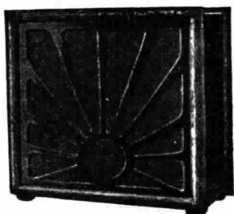

Tipo normale - N. 9040

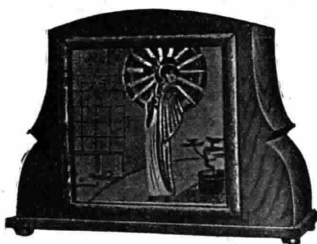

Tipo speciale - N. 9070-9079

**NUOVISSIMI TIPI DI VALVOLE
DI GRANDE RENDIMENTO E DURATA
QUATTRO ARTICOLI, QUATTRO
SUPERLATIVI DI PERFEZIONE**

Visitate lo Stand della ORION alla Fiera Esposizione di Milano, nel padiglione dell' Ungheria di fronte a quello degli Apparecchi Scientifici

Rappresentanza Generale per l'Italia

Ditta O. GRESLY

Sede: MILANO (129)

VIA VETTOR PISANI, 10 - Telef. 64-721 - 66-119

Filiale: PALERMO - Corso Scinà, 128 - Tel. 8-74

Rappresentanti grossisti:

TORINO - BINETTI & BARRERA - Corso S. Martino N. 2 - Telefono N. 48-583.

FIRENZE - MASSIMO PIAZZESI - Via De' Pucci N. 2 - Telefono N. 25-138.

NAPOLI - CARLO FERRARI - Largo S. Giovanni Maggiore N. 30 - Telefono N. 35-45.

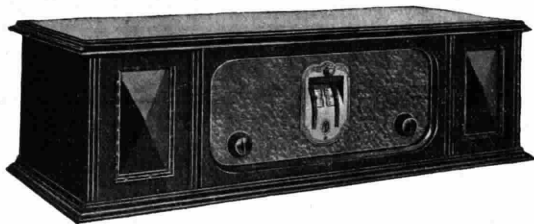

SUPER Mod. 58 H

A chi non ha ancora trovato un apparecchio di sua completa soddisfazione, noi presentiamo il nostro nuovissimo modello ad 8 valvole. Super 58 H. Esso comprende tutti i perfezionamenti più recenti e rappresenta quanto di più fine esista nella costruzione degli apparecchi radiofonici.

CATALOGO E PREVENTIVI GRATIS A RICHIESTA

*l'apparecchio
che entusiasma*

Ciò che dice chi possiede una nostra Super

... tutte le soddisfazioni che può dare la radio.

Ho tardato a scrivere per essere più sicuro circa l'esito del vostro apparecchio, che ho ricevuto in ottimo stato.

Oggi posso affermare che esso è di mia completa soddisfazione sia riguardo all'estetica che al materiale impiegato.

I risultati ottenuti sono veramente straordinari.

Finalmente ho un apparecchio adatto ad una buona reclame, che è all'altezza di far comprendere tutte le soddisfazioni che può dare la radio; a differenza di tanti altri apparecchi malfatti che sono valsi solo a denigrarla.

Di questa mia spontanea attestazione possono valersi in qualsiasi modo crederanno opportuno.

GIUSEPPE AGLIASTRO
Via San Malato, 3 - Trapani (Sicilia)

... un apparecchio perfetto.

La montatura è elegante ed è veramente oltre ad un apparecchio perfetto, un mobile di lusso.

ING. CARLO MAGGI - Capolona (Arezzo)

... è semplicemente meravigliosa.

Non ho parole adeguate per esprimervi la mia soddisfazione per il funzionamento della vostra Super. È semplicemente meravigliosa.

FELICE FERRERO - Dronero (Torino)

... il non plus ultra per il radio-amatore.

Piacemi dirvi che la Super mi sta dando delle soddisfazioni che io stesso non prevedevo. Le audizioni sono semplicemente meravigliose, ciò rappresenta il non plus ultra per il radio-amatore.

EMANUELE ANTUOFERMO
Delegato Op. Naz. Dopolavoro. Bari

RADIO-RAVALICO

CASELLA POSTALE 100 - TRIESTE - VIA IMBRIANI Num. 10

di Napoli: Cronaca del Porto.

20,50: QUARANTA MINUTI DI MUSICA PER ORCHESTRA.

Usiglio: *Le donne curiose*, sinfonia — De Nardis: *Canzone di primavera* — Siede: *Serenata delle vie cinesi* — Suppe: *Boccaccio*, selezione.

21,30: TRASMISSIONE DA UN TEATRO.

22,55: Il Calendario e programmi di domani.

ROMA (1 RO) m. 447,8, Kw. 3

13,30: Segnale d'apertura.

13,30-14,30: Concerto del Trio Radio.

14,30: Chiusura della Borsa — Notizie Stefani — Fine della trasmissione.

16,40-16,50: Segnale d'apertura — Ultime notizie — Cambi.

16,50-17,15: Giornale radiofonico del Fanciullo.

17,15-17,28: Comunicazioni agricole.

17,28-17,30: Segnale orario.

17,30-18,30: Concerto vocale e strumentale.

18,30-18,45: Telegrafia Morse. Lezioni dalla R. Scuola Federico Cesi.

18,45-19: Radiotecnica. Lezioni dalla R. Scuola Federico Cesi. Dalle 18,53 alle 19,05: Servizio Radioatmosferico.

20,10-20,30: Segnale d'apertura — Radio giornale dell'Enit — Comunicazioni del Dopolavoro.

20,30-20,57: Lezione di lingua inglese.

20,58-21: Segnale orario.

21-21,15: Notizie Stefani — Cambi — Bollettino meteorologico.

21,15: SERATA D'OPERA ITALIANA.

Esecuzione del 1° e del 2° atto dell'opera

«TURANDOT»
di Giacomo Puccini.

Esecutori: Turandot, soprano Anna

Alba Di Marzio; Calaf, il Principe ignoto, tenore Franco Caselli; Liu, soprano

Sandra Bellucci; Timur, basso Gino Dalmonte; L'Imperatore, baritono

Arturo Pellegrino; Ping, baritono Roberto Scifoni; Pong, tenore Piero

D'Auria; Pang, tenore Giovanni Salvatori; Il Mandarin, baritono Fausto

Pisani.

Grande orchestra e coro dell'E.I.A.R. Tra il 1° e il 2° atto *L'eco del Mondo*.

Rivista di attualità di Guglielmo Altero.

23,20: Ultime notizie.

23,30: Fine della trasmissione.

Artisti dell'E.I.A.R.



Soprano ANNA JOBELLI

MERCOLEDÌ 13 Giugno

MILANO-VIGENTINO (1 MI)
m. 549, Kw. 7.

12,15: Trasmissione di notizie.

12,30: Segnale orario.

12,30-13,30: Radio Quartetto dell'E.I.A.R.

13,30: Prezzi di chiusura della Borsa di Milano.

16,30-17,25: Segnale di apertura, indi: Jazz Band. (17: Borse, Mercati e Cambi).

17,25-17,45: Cantuccio dei bambini.

17,45-18: Comunicazioni agricole a cura della Federazione Italiana dei Consorzi Agrari — Notizie.

18: Fine della trasmissione.

19,45-20,15: Segnale di apertura, indi: Lezione di francese tenuta dal prof. Ramond Brout.

20,15-20,35: Il Radio Giornale dell'Enit e Comunicazioni del Dopolavoro.
20,35: Segnale orario, indi: Ferdinando Barbacini: *Conversazione di astronomia sul tema «Il regno del Sole».*

20,45: Esecuzione dei due Oratorii: *Il transito del Poverello* del maestro Guido Farina e *Nazareth* del maestro Franco Vittadini.

Tra l'uno e l'altro: A. Colantuoni: *Di tutto un po'.*

22,30-24: Musica da ballo eseguita dal Jazz Band del Ristorante Cova.

24: Fine della trasmissione.

NAPOLI (1 NA) m. 333,3, Kw. 1,5

14: Borsa, cambi e notizie Stefani.

16,45: Bollettino meteorologico e notizie Stefani.

16,50: Monumenti napoletani.

16,58: Camera di Commercio di Napoli: Mercati del giorno.

17: CONCERTO DI MUSICA VARIA col concorso della signora Carla Spinelli.

Ballig: *Sognando*, intermezzo; Orchestra — Cerri: *Ne la notte, strimpellata*; Orchestra — Silvestri: *Quando*

cravamo bambini, soprano C. Spinelli (acc. piano) — Scutto: *Tormento*, intermezzo; Orchestra — Malvezzi: *Fior*

d'Andalusia, bolero; Orchestra — Bottero: *Tango delle rose*, soprano C. Spinelli (acc. piano) — Lehar: *La danza*

delle libellule, pot-pourri; Orchestra — Silvestri: *Non mi baciare più*, soprano

C. Spinelli (acc. piano) — Criscuolo: *Ronda di zampognari*, intermezzo; Orchestra — Limenta: *La valse des*

Grisettes, valzer; Orchestra — Lehar: *Eva*, romanza, soprano C. Spinelli (acc. piano) — De Vivo: *Il cuore e la moda*,

tango; Orchestra — Mercogliano: *Black Bottom*, danza; Orchestra.

17,30: Segnale orario.

20,20: Radiogiornale dell'Enit.

20,30: Comunicazioni Dopolavoro.

20,40: Segnale orario.

20,45: Ultime notizie Stefani.

20,48: R. Commissariato del Porto di Napoli: Cronaca del Porto.

20,50: CONCERTO DI MUSICA TEATRALE CON SOLI, CORO E ORCHESTRA.

Parte Prima.

Gomes: *Salvator Rosa*, sinfonia; Orchestra — Verdi: *Nabucco*: «Va pensiero su l'ali dorate», coro e orchestra

LE PILE e BATTERIE

I.N.P.A.S.

INDUSTRIA NAZIONALE PILE A SECCO

PERMETTONO LE MIGLIORI AUDIZIONI

DEPOSITO: Corso Buenos Aires, 23 - MILANO
e presso i migliori Negozi

STABILIMENTO ed AMMINISTRAZIONE

VARESE - VIA CIMONE
TELEFONO 14; TELEGRAMMI: INPNS

Radioamatori!

da
MILANI & PINI

Via Cesare Correnti, 8 - MILANO - Telefono N. 87-819



APPARECCHI

VALDOE

CUFFIE

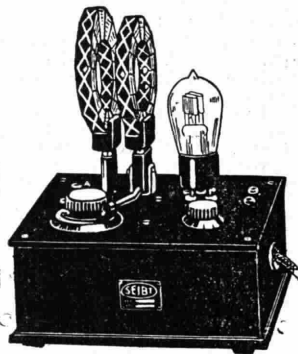

Prezzi ridottissimi — Massimo sconto
ai Rivenditori - Dopolavoristi - Abbonati Radiorario

FIERA DI MILANO - Padiglione Radio - Stand N. 917

— Mascagni: *Il piccolo Marat*: «La novella del Principe», tenore Gastone Ferrero (acc. piano) — Puccini: *Butterfly*, soprano Hina Hisor, coro e orchestra — Ponchielli: *Marion Delorme*, intermezzo; Orchestra — Verdi: *Un ballo in maschera*, barcarola atto 2°, tenore G. Ferrero, coro e orchestra — Donizetti: *La Favorita*, selezione; Orchestra.

Parte seconda.

Bizet: *Carmen*: Coro delle Sigaraie (acc. piano) — Boito: *Nerone*: «A notte cupa», soprano H. Hisor (acc. piano) — Puccini: *Manon Lescaut*: «Tra voi belle brune e bionde», tenore G. Ferrero (acc. piano) — Mascagni: *Iris*: «Un d'ero piccina» (aria della Piovra), soprano H. Hisor (acc. piano) — Rameau: *Rigaudon* (dall'opera «Dardanus»); Orchestra — Verdi: *Il Trovatore*: «Miserere», soprano H. Hisor, tenore G. Ferrero, coro e orchestra — Verdi: *La battaglia di Legnano*, sinfonia, Orchestra.

22,55: Il Calendario e programma di domani.

23: Fine della trasmissione.

ROMA (1 RO) m. 447,8, Kw. 2

13,30: Segnale d'apertura.

13,40-14,30: Concerto del Trio Radio.

14,30: Chiusura della Borsa — Notizie Stefani — Fine della trasmissione.

16,40-16,50: Segnale d'apertura — Ultime notizie — Cambi.

16,50-17,15: Giornale Radiofonico del Fanciullo.

17,15-17,28: Comunicazioni agricole.

17,28-17,30: Segnale orario.

17,30-18,30: Concerto strumentale e vocale diurno.

1) Gluck: *Alceste*, selezione. Quintetto dell'E.I.A.R. — 2) Falonieri: *Occhielli amati*, soprano Albertina Brionne

— 3) Botterini: *Ero e Leandro*: «Ombra, notte, mister», sopr. Albertina Brionne — 4) Rosati: *Serenata*, pianista Tullia Carra — 5) Chopin. Gran valzer brillante, pianista Tullia Carra — 6) Vitadini: *Idilliaca*, quintetto dell'E.I.A.R. — 7) Rachmaninoff: *Polichinelle*, quintetto dell'E.I.A.R. — 8) Tirindelli: *Portami via*, soprano Albertina Brionne — 9) Catalani: *Wally*: «Ebben, ne andrò lontana», sopr. Albertina Brionne — 10) Field. Notturmo N. 10, pianista Tullia Carra — 11) Graun: *Giga*, pianista Tullia Carra — 12) Thomas: *Mignon*, intermezzo, tempo di gavotta, quintetto dell'E.I.A.R. — 13) Mussorgski: *Gopak*, danza russa.

20,10-20,30: Segnale d'apertura — Radio Giornale dell'Enit — Comunicazioni Dopolavoro.

20,30-20,57: Lezione di lingua tedesca.

20,58-21: Segnale orario — Notizie Stefani — Cambi — Bollettino meteorologico.

21,10 circa: SERATA DI MUSICA ITALIANA.

Parte Prima.

1) Scarlatti: *Allegro vivo*; 2) Lulli: *Gavotta*; 3) Valentini: *Toccata*. Quartetto a plettro. Trascrizioni del maestro Aldebrando Madami — 4) Benedetto Marcello. Due frammenti dell'opera *Arianna*: a) *Se viver non possio*; b) *Cessa di più languire*, mezzo soprano Debora Fambri — 5) Tenaglia: *Aria*, violinista Maria D'Alba — 6) Sasso: *Tarantella*, violinista Maria D'Alba — 7) Pizzetti: *La madre al figlio lontano*, mezzo soprano Debora Fambri —

ATTENZIONE
GEORGETTE I

della Casa Seibt di Berlino
riceve la Stazione locale
e alcune estere in altoparlante

Lire 375.-

Incl. valvole e bobine
Con altoparlante,
batterie e tasse
Lire 750.-

CERCANSI RAPPRESENTANTI
PER ALCUNE ZONE LIBERE

RAPPRESENTANTE GENERALE
APIS S.A. Milano (120)
Tel. 23-760 - Via Goldoni, 34-36

8) Zipoli: *Tema e variazioni*, quartetto a plettro. Trascrizioni del maestro A. Madami — 9) Pier Giulio Breschi: *Minuetto per Isabella*. Quartetto a plettro. Trascrizioni del maestro A. Madami — 10) Paganini: *Le streghe*, violinista Maria D'Ambra).

11) «I giudizi di Dio nell'Italia meridionale». Conferenza del ciclo «Curiosità, errori ed orrori della giustizia penale attraverso i secoli», tenuto dall'avv. Luigi Minichella.

Parte Seconda.

12) Zandonai: *Francesca da Rimini*: a) Scena finale del 1° atto, arrivo di Paolo Malatesta; b) Esecuzione integrale del 3° atto.

Personaggi: Francesca, sopr. Maria Serra Massara; Paolo, tenore Vincenzo Tanlongo; Smaraghi, mezzo soprano Bianchi Bianchi; Adonella e Garsenda, soprano Alba Anzellotti; Altichiera, mezzo soprano Luisetta Castellazzi; Biancofiore, soprano Luigina Salvatori.

Orchestra e coro dell'E.I.A.R.

23,20: Ultime notizie.

23,30: Fine della trasmissione.

GIOVEDÌ
14 Giugno
MILANO-VIGENTINO (1 MI)
 m. 549, Kw. 7

12,15: Trasmissione di notizie.

12,30: Segnale orario.

12,30-13,30: Radio Quartetto dell'E.I.A.R.

13,30: Prezzi di chiusura della Borsa di Milano.

16,30: Segnale di apertura.

16,35-17,15: Concerto del Quintetto dell'E.I.A.R.: 1) Pick Mangiagalli: *Fêtes galantes* a) chiaro di luna b) l'allée c) en sourdine d) Pantomime - 2) Ponchielli-Liment: *Fantasia nella "Gioconda"* - 3) Higgs: *La vita nel Giappone*, Suite: a) Al mercato b) Sotto i ciliegi fioriti c) Ventagli giapponesi d) Al tempio e) Sogno d'amore f) Processione di lanterne. 4) Beau Faux: *Berceuse bulgare* - b) Bolzoni: *Minuetto*. (17) Borse, Mercati e Cambi).

17,15-17,45: Cantuccio dei bambini.

17,45-18: Comunicazioni agricole a cura della Federazione dei Consorzi Agrari — Notizie.

18: Fine della trasmissione.

19-45-20,15: Segnale di apertura, indizione d'inglese tenuta dal Prof. Mario Hazon.

20,15-20,35: Il Radio Giornale dell'Enit e Comunicazioni del Dopolavoro.

20,35-20,45: Segnale orario, indizione di Francesco Chiesa.

RADIOCEA

ING. ROMEO AGUSTONI S. A.

MILANO

Via Corridoni, 37 - Tel. 51-734

SCONTO 10 al 20 %

concediamo sul materiale-apparecchi - Valvole delle migliori case del genere.

CARICA ACCUMULATORI GRATIS

20,45: Trasmissione dell'Opera
 «ADRIANA LECOUVREUR»
 di F. Cilea.

21,30: Notizie Sportive.

22,55: Notizie Stefani.

23,45 circa: Fine della trasmissione.

NAPOLI (1 NA) m. 333,3, Kw. 1,5

14: Bois, cambi e notizie Stefani.

16,45: Bollettino meteorologico e notizie Stefani.

16,50: Bambinopoli.

16,58: Camera di Commercio di Napoli: Mercati del giorno.

17: CONCERTO DI MUSICA VARIA col concorso della signorina Visetti D'Evoli

Cortopassi: *Passano i Balilla*, marcia;

Orchestra — Cordova: *Passaggio di carovana*, intermezzo; Orchestra —

Tirintelli: *Portami via*, romanza, soprano V. D'Evoli (acc. piano) — Nucci:

Mattino d'autunno, intermezzo; Orchestra — De Nardis: 1^a *canzonetta molisana*;

Orchestra — De Leva: *Dolce menzogna*, melodia, soprano V. D'Evoli (acc. piano) — Ranzato: *Il paese dei campanelli*, pot-pourri; Orchestra —

Palermi: *Non m'appartengo più*, romanza, soprano V. D'Evoli (acc. piano) — Fiorini: *Serenatella*, intermezzo; Orchestra — De Giorgi: *Fior della notte*, fox trott; Orchestra — Giordano: *Fedora*, aria, soprano V. D'Evoli (acc. piano) — Zaly: *Fortunella*, giava; Orchestra — Lo Giudice: *Kedivè*, one step; Orchestra.

17,30: Segnale orario.

20,20: Radiogiornale dell'Enit.



RADIO - BATTERIE

FABBRICATE CON NUOVI PROCESSI ELETTROCRIMICI

**GRANDE CAPACITÀ
 TENSIONE COSTANTE
 LUNGA DURATA**

RICEZIONE PERFETTA

ALFIO VANELLI

SOMMA LOMBARDO
 (MILANO)

DEPOSITO DI MILANO

PRESSO "SINDACATO COMMERCIALE
 INDUSTRIALE LOMBARDO"
 VIA MANZONI, 35 — TEL. 36-711

20,30: Comunicazioni Dopolavoro.

20,40: Segnale orario.

20,45: Ultime notizie Stefani.

20,48: R. Commissariato del porto di Napoli: Cronaca del Porto.

20,50: CONCERTO DI MUSICA GIOIOSA.

Prima parte.

Balle: *La fanciulla boema*, ouverture; Orchestra — De Giosa: *Don Checco*; «Qui t'ho colta finalmente», basso comico Giorgio Schotler (acc. orchestra) — De Ferrari: *Pipelet*; «A far comprendere», soprano Pina Bruno (acc. orch.) — Rossini: *Il Barbiere di Siviglia*; «Ecco ridente in ciel», tenore R. Rotondo (acc. orch.) — Usiglio: *Le educande di Sorrento*, preludio atto 1^o; Orchestra — Donizetti: *L'elisir d'amore*; «Quanto amor, o Dio spietato», duetto per soprano e basso comico: P. Bruno e G. Schotler (acc. orch.) — Mascagni: *Le Maschere*, selezione; Orchestra.

Seconda parte.

Donizetti: *Don Pasquale*; «Prendo moglie», duetto per tenore e basso comico: R. Rotondo e G. Schotler (acc. orch.) — Ricci: *Crispino e la comare*; «Io non sono più l'Annetta», soprano P. Bruno (acc. orch.) — Auber: *Fra Diavolo*; «Agnese la zitella», tenore R. Rotondo (acc. orch.) — Mozart: *Don Giovanni*; «Madamina il catalogo è questo», basso comico G. Schotler — Rossini: *Il Barbiere di Siviglia*; «Temporale»; Orchestra — Donizetti: *Don Pasquale*; «Tormami a dir che m'ami», duetto per soprano e tenore: P. Bruno e R. Rotondo (acc. orch.) — Suppè: *La torre dei banditi*, ouverture; Orch.

22,55: Il Calendario e programma di domani.

23: Fine della trasmissione.

Alimentatore-Raddrizzatore

"LUMISO"

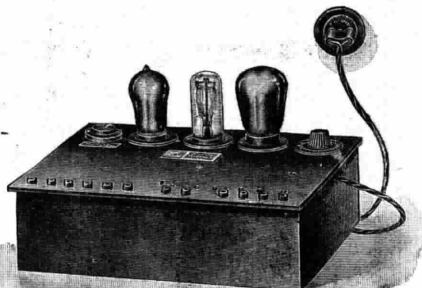

Tipo N. 27 — Alimentatore di placca con 5 prese per tensione negativa di griglia con raddrizzatore per carica batterie d'accensione L. 620

**INDISPENSABILE PER OGNI RADIOAMATORE
 RICEZIONE PURISSIMA
 GARANZIA DI UN ANNO**

K. H. WIESENDANGER

MILANO - Via S. Tomaso, 8

Cercansi Agenti per zone ancora libere

Radioamatori dilettanti!

La Ditta

ANTONIO CRESPI

Via Torino, 55 - Telef. 89-738

MILANO

avverte la sua Spett. Clientela che continuerà la vendita al piccolo dettaglio di qualsiasi articolo

Radiotecnico ed Elettrotecnico
 come nel passato; mantenendo sempre prezzi di assoluta concorrenza e materiale di primissima qualità.

La Cerenza è stata affidata al signor **Carlo Francescatti** il quale si mette a completa disposizione della Clientela per qualsiasi scartamento e consiglio.

IL MAGAZZENO VENDITA
 è aperto dalle 8 a.m. in avanti

BAL TIC

RADIO

**Annuncia alcune
variazioni di prezzo**

CONDENSATORI VARIABILI

0,0005 MF

Condensatore variabile a var. lineare della frequenza CX	L. 56.-
Condensatore variabile a var. quadratica CT " " " lineare della capac. CV	" 56.- " 56.-

0,00025 MF

Condensatore variabile a var. lineare della frequenza CXL	" 52.-
Condensatore variabile a var. quadrat. CTL " " " lineare della capac. CVL	" 52.- " 52.-

MICROCONDENSATORI

(Condensatori variabili di piccole dimensioni
con manopola)

300 cm. Tipo CN 31	L. 40.-
290 cm. " C 21	" 36.-
75 cm. " C 751	" 30.-
25 cm. " C 251	" 25.-

MANOPOLE

DX — Manopola micrometrica L. 32.-

Chi non conoscesse gli articoli faccia subito richiesta del **CATALOGO GENERALE** che viene inviato a semplice richiesta e dove gli articoli sono ampiamente e tecnicamente descritti.

RADIO APPARECCHI MILANO

Ing. GIUSEPPE RAMAZZOTTI
MILANO (100)

FORO BONAPARTE, 65 - TEL. 36-406 - 36-864

FICIACI: ROMA - Via del Tronforno, 136-137-138 - GENOVA

Via Archi, 4 rosso - FIRENZE - Via Por S. Maria

NAPOLI - Via Roma, 33 (già Toledo)

TORINO - Via S. Teresa, 13

Cataloghi e opuscoli
gratis a richiesta



FIERA ESPOSIZIONE DI MILANO
Padiglione Apparecchi Scientifici
Gruppo XVII - Stands 501-503

"Punto bleu"



1 apparecchio a tre valvole per la ricezione delle stazioni locali e lontane; comprese le valvole.

1 diffusore elegante in colore mogano, con tendine di seta dorata (misure 34 x 35 x 13 cm.).

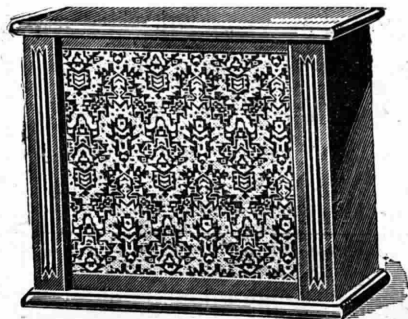

L. 390

escluse tasse governative e bobine

TH. MOHWINKEL - MILANO (112)

VIA FATEBENEFRATELLI, 7

ROMA (1 RO) m. 447,8, Kw. 3

13,30: Segnale d'apertura.
 13,30-14,30: Concerto del Trio Radio.
 14,30: Chiusura della Borsa — Notizie Stefani — Fine della trasmissione.
 16,40-16,50: Segnale d'apertura — Ultime notizie — Cambi.
 16,50-17,15: Giornale Radiofonico del Fanciullo: Saggio di canto e recitazione di una Scuola del Governatorato di Roma.
 17,15-17,28: Comunicazioni agricole.
 17,28-17,30: Segnale orario.
 17,30-18,30: Concerto vocale e strumentale.
 20,10-20,30: Segnale d'apertura — Radio Giornale dell'Enit — Comunicazioni del Dopolavoro.
 20,30-20,57: Lezione di lingua francese.

20,58-21: Segnale orario.
 21-21,15: Notizie Stefani — Cambi — Bollettino meteorologico.
 21,15: SERATA D'OPERETTA ITALIANA.
 1) Selezione dell'operetta in 3 atti

«ADDIO GIOVINEZZA»

Musica del maestro Giuseppe Pietri.
Esecutori: Dorina, Bianca Masini Papi; Elena, Elisa Giorgi; Emma, Wanda Santofiore; Mario Salviati, Giuseppe Domar; Leone, Tito Angeletti; Mamma Rosa, Virginia Farri; Antonio Salviati, Cesare Ranucci; Carlo, Romeo Vinci.

Tra il 1° e il 2° atto: Luciano Folgore: *Il Grammofofono della verità*. Dieci minuti di buon umore.
 2) Canzone della Rificolona e finale del 2° atto dell'operetta

«ACQUA CHETA»

del maestro Pietri.
 Coro, orchestra e concertino di strumenti a plectro.
 23,20: Ultime notizie.
 23,30: Fine della trasmissione.

VENERDÌ

15 Giugno

MILANO-VIGENTINO (1 MI) m. 549, Kw. 7

12,15: Trasmissione di notizie.
 12,30: Segnale orario.
 12,30-13,30: Radio Quartetto dell'E.I.A.R.
 13,30: Prezzi di chiusura della Borsa di Milano.
 14,30-16,35: Segnale di apertura.
 16,35-17,25: Jazz Band. (17: Borse, Mercati e Cambi).
 17,25-18: Comunicazioni agricole a cura della Federazione Italiana dei Consorzi agrari — Notizie.
 18: Fine della trasmissione.

BATTERIE F.I.S.

LE MIGLIORI DELLE ANODICHE

Chiedete direttamente alla Casa Produttrice

FABBRICA ITALO-SVIZZERA

DI PILE ED ELEMENTI ELETTRICI

GENOVA - CERTOSA

TELEFONO 41-501

TELEG. PILE

19,45-20,15: Segnale di apertura, indi Lezione di tedesco tenuta dal prof. Willy Zano.

20,15-20,35: Il Radio Giornale dell'Enit e Comunicazioni del Dopolavoro.
 20,35-20,45: Segnale orario, indi: Dott. Scarpellini: *Consigli del medico*.
 20,45: Segnale orario, indi: Concerto sinfonico dato dalla grande orchestra dell'E.I.A.R.

Parte Prima.

1) Gluck: *Ifigenia in Aulide*, ouverture — 2) Debussy: *Children's corner* (Il canticuccio dei bambini), suite — 3) Martucci: a) *Nothurn*; b) *Novelletta*.
 4) Virgilio Brocchi: parlerà del suo nuovo romanzo.

Parte Seconda.

1) Pirelli: *Rapsodia Umbra*: a) *Pasaggio*; b) *Il mi core che se ne va*; c) *Un ballo* — 2) Rossini: *Tancredi*, sinfonia.
 22,55: Notizie Stefani.
 23 circa: Fine della trasmissione.

NAPOLI (1 NA) m. 333,3, Kw. 1,5

14: Borsa, cambi e notizie Stefani.
 16,45: Bollettino meteorologico e notizie Stefani.
 16,50: Conversazione con la signora.
 16,58: Camera di Commercio di Napoli: Mercati del giorno.
 17: CONCERTO DI MUSICA VARIA col concorso del baritono Antonio Meo.

Tartarini: *Adelante*, valzer spagnolo; Orchestra — Tarengi: *Petite Carmen*, serenata; Orchestra — Costa: *Sei morta nella mia vita*, romanza, baritono A. Meo (acc. piano) — Angiolini: *Il giar-*

dino e le farfalle, intermezzo; Orchestra — Altavilla: *Danza orientale*, danza; Orchestra — Leoncavallo: *Charlerton*: «Tu sola a me rimani», baritono A. Meo (acc. piano) — Lehar: *Frasquita*, pot-pourri; Orchestra — Giordano: *Siberia*: «O bella mia», baritono A. Meo (acc. piano) — Bazzini: *Reverie*, intermezzo; Orchestra — Billi: *Chant du Ruissseau*, intermezzo; wsenessa — Jones: *Guarany*: «Senza tetto», baritono A. Meo (acc. piano) — Bolognesi: *Profumata*, intermezzo; Orchestra — De Sena: *Sorrento*, tarantella; Orchestra.

17,30: Segnale orario.
 20,20: Radiogiornale dell'Enit.
 20,30: Comunicazioni Dopolavoro.
 20,40: Segnale orario.
 20,45: Ultime notizie Stefani.
 20,48: R. Commissariato del Porto di Napoli: Cronaca del Porto.
 20,50: Trasmissione in eguale dell'opera in 3 atti

«HOFFMANN»

del maestro Guido Lacetti.

Esecutori: Antonia, soprano Miriam Barenco; Dalma, mezzo sopr. Ada Testa; Hoffmann, tenore Roberto Rotondo; Crespel, baritono Raffaele Aulicino; Lindorf, basso Giorgio Schotler; Kippel, tenore Armando Burri; Wertel, Cantastorie Stasi; Il Cantastorie, basso Luigi Ricca.

Artisti, coro e orchestra dell'Eiar.
 22,55: Il Calendario e programma di domani.
 23: Fine della trasmissione.

RADIOCEA

ING. ROMEO AGUSTONI S. A.

MILANO

Via Corridoni, 37 - Tel. 51-734

RIPARAZIONI

IL VOSTRO APPARECCHIO NON FUNZIONA BENE

LE RIPARAZIONI FATTE DA ALTRI NON VI SODDISFANO

ALLORA CONSULTATECI!

ROMA (1 R0) m. 447,8, Kw. 3

13,30: Segnale d'apertura.
 13,30-14,30: Concerto del Trio Radio.
 14,30: Chiusura della Borsa — Notizie Stefani — Fine della trasmissione.
 16,40-16,50: Segnale d'apertura —
 Ultime notizie — Cambi.
 16,50-17,15: Giornale Radiofonico del Fanciullo.
 17,15-17,28: Comunicazioni agricole.
 17,28-17,30: Segnale orario.
 17,30-18,30: Concerto vocale e strumentale e musica da ballo.
 18,30-18,45: Telegrafia Morse. Lezioni dalla R. Scuola Federico Cesi.
 18,45-19: Radiotecnica. Lezioni dalla R. Scuola Federico Cesi. Dalle 18,53 alle 19,05: Servizio Radioatmosferico.
 20,10-20,30: Segnale d'apertura — Radiogiornale dell'Enit — Comunicazioni del Dopolavoro.
 20,30-20,57: Lezione di lingua inglese.
 20,58-21: Segnale orario.
 21-21,15: Notizie Stefani — Cambi — Bollettino Meteorologico.
 21,15: CONCERTO STRUMENTALE E CORALE.

Parte Prima.

1) Mozart: *Les petits riens*, balletto: a) Ouverture, allegro; b) Pantomima, andante; c) Gavotta, allegro; Orchestra — 2) Palestrina: *Il vibrato*, madrigale, coro a voci sole — 3) Vecchi: *La ninfa e il pastore*, coro a voci sole — 4) Gastoldi: *Il bell'umore*, coro a voci sole — 5) Thermignon: *Batti, martello*, coro a voci sole — 6) Ariosti: *Adagio e minueto*, dalla 2ª Sonata (prof. di viola Aldo Perini) — 7) Weber: *Oberon*, ouverture; Orchestra — 8) Beethoven: *Inno alla notte*, coro a voci sole — 9) Fabrianese: *La canzone della gallina*, coro a voci sole — 10) Antolisei: *Echi d'Abbazze*, stornellata, coro a voci sole — 11) Casimiri: *Rane e grilli*, scherzo vocale, coro a voci sole — 12) Rivista dei libri — 13) Tartini: *Cantabile e allegro assai* (prof. di viola Aldo Perini) — 14) Schumann: *Les Bohémiens*; coro e orchestra — 15) Ponchielli: *I Promessi Sposi*, concertato (soli, coro e orchestra).

Parte Seconda (musica leggera)

16) Manente: *Piccoli eroi*, ouverture per sestetto a plettro, tenore Nando Del Duca, accompagnamento di sestetto a plettro — 17) Allegri: a) Can-

zone del villaggio; b) *Quando la mamma dorme*, tenore Nando Del Duca, accompagnamento di sestetto a plettro — 18) Anzelmio: *Senza l'amore*, soprano Dina Sereni — 19) Zuccoli: *Er cucuzaro*, soprano Dina Sereni — 20) Montesano: *La giava degli automi*, soprano Dina Sereni — 21) Ferri: *Corrida*, passo doppio (sestetto a plettro) — 22) Cinque: *Li femmene*, tenore Nando Del Duca, accompagnamento di sestetto a plettro — 23) Travisi: *Il figlio dello Scicco*, tenore Nando Del Duca, accompagnamento di sestetto a plettro — 24) Giovanni Strauss: *Sangue viennese*, suite di valzer, quintetto dell'E.I.A.R.

23,20: Ultime notizie.
 23,30: Fine della trasmissione.

Macchine Parlanti
 * Dischi *

R. JAFORTE - NAPOLI
 30, Via Chiaja, 31

SABATO
 16 Giugno

MILANO-VIGENTINO (1 MI)
 m. 549, Kw. 7

12,15: Trasmissione di notizie.
 12,30: Segnale orario.
 12,30-13,30: Radio Quartetto dell'E.I.A.R.
 13,30: Prezzi di chiusura della Borsa di Milano.
 16,30-17,20: Segnale di apertura, indi: Concerto del Quintetto dell'E.I.A.R.:
 1) Ranzato: *Serenata galante* — 2) Limentia: *Corrente* (dalla Suite Mignonne) — 3) Criscuolo: *Caricature* — 4) Siede: *Toujours à toi*, serenade — 5) Fehas: *Mendelssohniana*, suite. (17: Borse, Mercati e Cambi).

17,20-17,45: Cantuccio dei bambini.
 17,45-18: Comunicazioni agricole a cura della Federazione Italiana dei Consorzi Agrari — Notizie.
 18: Fine della trasmissione.
 19,45-20,15: Segnale di apertura, indi: Lezione di francese tenuta dal prof. Ramond Brout.

20,15-20,35: Il Radio Giornale dell'Enit e Comunicazioni del Dopolavoro.
 20,35-20,45: Segnale orario, indi: C. A. Blanche: *Sui margini della Storia*.

20,45: Segnale orario, indi: CONCERTO VARIATO.
 1) Grande orchestra dell'E.I.A.R.: Pennati Malvezzi: *Entr'acte* — 2) G. M. Ciampelli: *Conversazione di storia ed estetica musicale* — 3) Bizet: *I Pescatori di perle*: «Mi par di udire ancora» — 4) Smetana: *Trio, trio italiano* Ranzato — 5) Bach: *Chaconne*, maestro Virgilio Ranzato, violinista — 6) Boelmann: *Variazioni*, prof. Attilio Ranzato violoncello — 7) Angelo Sodini, lettura — 8) Goldmark: *La Regina di Saba*: «Magiche note» — 9) Grande orchestra dell'E.I.A.R.: Rossini: *Il Barbiere di Siviglia*, sinfonia.

22,55: Notizie Stefani.
 23-23,45: Jazz Band del Ristorante Cova.

23,45: Fine della trasmissione.

RADDRIZZATORI DI CORRENTE

Quadri perfetti per carica accumulatori per

Radio - Auto - Telefoni

per **Cinematografia** (archi a specchio)

per **Galvanoplastica Chimica**

CATALOGO GRATIS A RICHIESTA

Brevetti Ing. MOSCHETTI - Verona
 Corte Nogara, 2

LAMPADARI FERRO - OTTONE CRISTALLO

Apparecchi Termoelettrici **"AFROS"**,
 CAFFETTIERE - FERRI DA STIRO - BOLLITORI ECC.

acquisterete a prezzi di fabbrica
 alla Sala Vendite della

M. E. M. F. I.

Corso XXII Marzo 9ª - MILANO - Telefono N. 53039
 (vicinissimo al Monumento alle Cinque Giornate)

FIERA DI MILANO - Stands 906-908

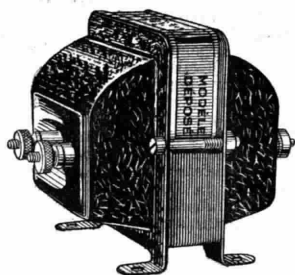

Trasformatori Laboratorio

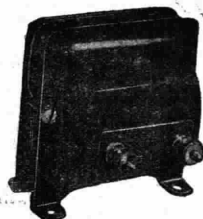
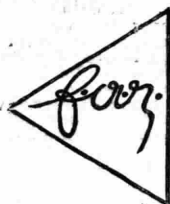

Trasformatori « Junior »

Fabrication d'Appareils Radioélectriques
P A R I G I

Tutti i pezzi staccati per la costruzione di apparecchi radioriceventi

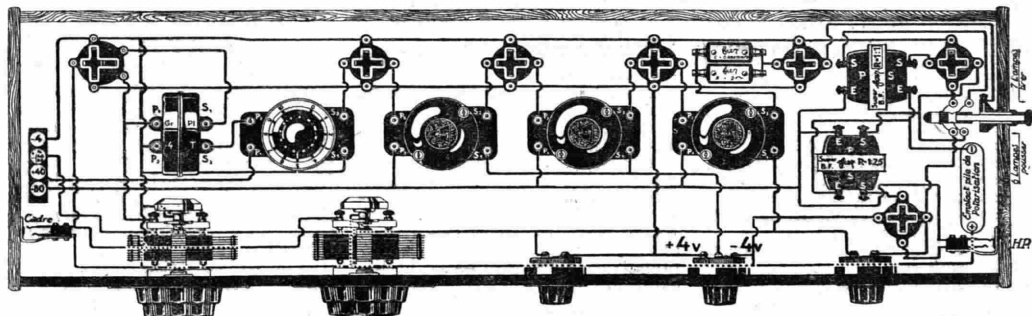

Schema fornito in grandezza naturale con la nostra scatola per la costruzione di un apparecchio ricevente in Supereterodina a 7 valvole montato in bigriglia per onde da 250 a 3000 metri, scatola fornita esclusivamente con materiale F.A.R. e al prezzo di Lire 770.— franco in ogni punto d'Italia.

Il nostro materiale è in vendita fra le altre presso le seguenti Ditte:

- | | |
|---|--|
| GENOVA: Silvio Costa e F. - Via XX Settembre | NAPOLI: Tungsteno - Piazza Borsa, 8 |
| MESSINA: G. Sacca Zanghi - Via G. Natoli, 59 | ROMA: E. Navone - Via del Tritone, 199-200 |
| MILANO: Magazzini Elettotecnici - Via Manzoni, 26 | TORINO: S.A.I.R. - Via Arcivescovado, 10 |



Bobina oscillatrice



Resistenza fissa

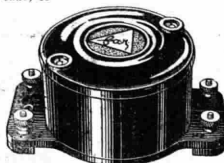

Trasformatore M^o F.



« Tesla » Regolabile

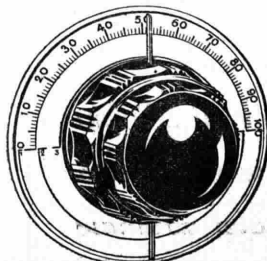

Manopola « Ultradial »

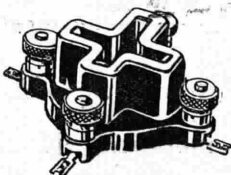

Supporti valvole semplici e bigriglie

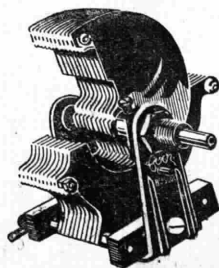

Condensatore «Square Law»

Agenzia Generale per la vendita in Italia del materiale F.A.R.
P A R I G I (9) - 31, Avenue Trudaine

NAPOLI (1 NA) m. 333,3, Kw. 1,5

14: Borsa, cambi e notizie Stefani.
16,45: Bollettino meteorologico e notizie Stefani.

16,50: Francesco Stocchetti: *Conversazione letteraria*.

16,58: Camera di Commercio di Napoli: Mercati del giorno.

17: CONCERTO DI MUSICA VARIA col concorso della signorina E. De Martino.

Billi: *Serenate orientale*; Orchestra — Becce: *Cuore vibrante*, intermezzo; Orchestra — Tirintelli: *Strana*, romanza, mezzo sopr. E. De Martino (acc. piano) — Tagliiferri: *Menestrello d'aprile*, intermezzo; Orchestra — Frontini: *Zigane*, intermezzo; Orchestra — De Leva: *La Pavana*, mezzo sopr. E. De Martino (acc. p. ano) — Verdi: *Rigoletto*, fantas'a; Orchestra — Chop'n, *Notturmo*, mezzo sopr. E. De Martino (acc. p. ano) — Rossi: *Marenna*, valzer; Orchestra — Negr: *Serebata groltesca*; Orchestra — Tosti: *Ridonami la calma*, romanza, mezzo sopr. E. De Martino (acc. piano) — Montanari: *Danza di schiava*, Orchestra — Wask: *Pas d'arlequin*, intermezzo; Orchestra.

17,30: Segnale orario.

17,35: Estrazioni del R. Lotto.

20,20: Radiogiornale dell'Enit.

20,30: Comunicazioni Dopolavoro.

20,40: Segnale orario.

20,45: Ultime notizie Stefani.

20,48: R. Commissariato del Porto di Napoli: Cronaca del Porto.

20,50: QUARANTA MINUTI DI MUSICA PER ORCHESTRA.

Sassano: *Italiana*, ouverture — Ro-

AGRICOLTORI durante la campagna bacologica e serica, la stazione di Milano trasmetterà il mercoledì ed il sabato, alle ore 18, il Bollettino dell'Associazione Serica e dell'Ente Nazionale Serico.

Nella II e nella III decade di Giugno, durante la campagna serica, saranno giornalmente trasmessi i prezzi.

selli: *Intermezzo drammatico* — Floridia: *Danse des Sultanes* — Marengo: *Ballo Amor*, selezione.

21,30: TRASMISSIONE DA UN TEATRO.
22,55: Il Calendario e programma di domani.

ROMA (1 RO) m. 447,8, Kw. 3

13,30: Segnale d'apertura.

13,30-14,30: Concerto del Trio Radio.

14,30: Chiusura della Borsa — Notizie Stefani — Fine della trasmissione.

16,40-16,50: Segnale d'apertura —

Ultime notizie — Cambi.

16,50-17,15: Giornale Radiofonico del Fanciullo.

17,15-17,28: Comunicazioni agricole.

17,28-17,30: Segnale orario.

17,30-18,30: CONCERTO VOCALE E

STRUMENTALE DIURNO.

1) Wolf Ferrari: Trio op. 5 in re maggiore, per pianoforte, violino e violoncello: a) *Scherzo*; b) *Larghetto*, esecutori: Cesarina Buonerba, Gilda Cantone e Rosina Giovannetti — 2) Mas-

senet: *Ouvre les yeux bleus*, mezzo soprano Magda Luzzatto — 3) Sibella-

Girometta, mezzo soprano Magda Luz-

zatto — 4) Thomas: *Mignon*, « Ah non credevi tu », tenore Franz Galizia — 5) Mascagni: *Lodoletta*, « Oh ritrovarla nella sua capanna », tenore Franz Galizia — 6) Mendelssohn: Finale del Trio op. 49, per pianoforte, violino e violoncello, esecutori: Cesarina Buonerba, Gilda Cantone e Rosina Giovannetti —

7) Castelnuovo Tedesco: *Piccino*, *Piccio* Mezzo soprano Magda Luzzatto — 8) Godard: *Berceuse de Jocelin*, mezzo soprano Magda Luzzatto — 9) Bizet: *Pescatori di Perle*, « O notte di carezze », tenore Franz Galizia — 10) Tosti:

A Marechiaro.

20,10-20,30: Segnale d'apertura — Radiogiornale dell'Enit — Comunicazioni del Dopolavoro.

20,30-20,57: Lezione di lingua tedesca.

20,58-21: Segnale orario.

21-21,15: Notizie Stefani — Cambi — Bollettino meteorologico.

21,15: Esecuzione dell'opera

« FAUST »

di Carlo Gounod

Personaggi: *Faust*, tenore Franco Caselli; *Margherita*, soprano Alba Anz-

zellotti; *Mefistofele*, basso Felice Belli; *Valentino*, baritono Guglielmo Castello;

Siebel, mezzo soprano Elena Ovidi; *Marta*, mezzo soprano Luisa Castellazzi.

— Grande Orchestra e coro dell'E.I.A.R.

In uno degli intervalli dell'opera: *Giornale parlato della vita artistica e letteraria* di Lucio D'Ambr.

23,30: Ultime notizie.

23,30: Fine della trasmissione.



*La Vostra ricezione da grandi distanze
migliora notevolmente con l'uso della
nuova valvola jonica TELEFUNKEN*

RE 074

*Essa viene costruita secondo i più recenti dettami
della tecnica moderna. Il nuovo filamento di essa
dà un rendimento veramente eccezionale, abbinato
ad un minimo consumo di corrente.*

DOMENICA

17 Giugno

MILANO-VIGENTINO (1 MI)
m. 549, Kw. 7

10,30-11,15: Concerto vocale e strumentale di musica religiosa.

12,30-13,30: Radio Quartetto dell'E.I.A.R.

15,30-16,45: Segnale d'apertura, indì: «CONCERTO VARIATO»

1) Quintetto dell'E.I.A.R.: Cagnoni: *Giraldà*, sinfonia — 2) Soprano Gina Gottlieb a) Dupare: *Chanson triste*; b) ignoto del '700 a Cadina — 3) a) Rachmaninoff: *Barcarola*; b) Da Venèiza: *Poema d'amore*, pianista Bianca Fantoni — 4) Eugenia Consolo: Dizione dei suoi versi in dialetto veneziano — 5) Ponchielli: *Gioconda*: «Cielo e mar», tenore Carlo Broccardi — 6) Quintetto dell'E.I.A.R. Verdi: *Otello*, fantasia — 7) Albeniz: *Cordova*, pianista Bianca Fantoni — 8) Massenet: *Werther*: «Alti non mi ridentar», tenore Carlo Broccardi — 9) Quintetto dell'E.I.A.R.: a) Capintani: *Confidènce amoroze*; b) Brahms: *Danze ungheresi*.

16,45-17,15: Cantuccio dei bambini.
17,15-18,15: Jazz band del Ristorante Cova.

18,15: Fine della trasmissione.
20,25-20,25: Segnale di apertura, indì il Radio Giornale dell'Enit e Comunicazioni del Dopolavoro.

20,35-20,45: Segnale orario, indì: Conferenza del Colonnello Ambrogetti: *La battaglia del Piave*.

21: Trasmissione dell'opera
«LA SONNAMBULA»
di V. Bellini.

Dopo il 1° atto: Notizie sportive — C. A. Blanche: *Sui margini della storia*.
Dopo il 2°: Notizie Stefani.

NAPOLI (1 NA) m. 333,3, Kw. 1,5
10: Musica sacra.
16,45: Bollettino meteorologico.

17: CONCERTO DI MUSICA VARIA col concorso della signorina Olga Di Napoli — Ranzato: *Liberty*, marcia; Orchestra — Centola: *Impromptu*, intermezzo; Orchestra — Tosti: *Lungi*, romanza, so-

con BATTERIE

“MESSACO”

SI HANNO LE MIGLIORI AUDIZIONI

Telefono 40-614 • MILANO (126) - Via Rasori N. 14 • Teleg.: Generator

prano O. Di Napoli (acc. piano) — Siede: *Sterne des orientes*, intermezzo; Orchestra — Carabella: *Alle damine del XVIII secolo*, gavotta; Orchestra — Denza: *Vieni*, romanza, soprano O. Di Napoli (acc. piano) — Cuscina: *Fior di Siviglia*, pot-pourri; Orchestra — Puccini: *La rondine*: «Il bel sogno di Doretta», soprano O. Di Napoli (acc. piano) — Billi: *Danse de Bébé*, intermezzo; Orchestra — Zanella: *Tempo di minueto*, Orchestra — Massenet: *Manon*: «Oh picciol desco», soprano O. Di Napoli (acc. piano) — Blanc: *Madrigale montano*, intermezzo; Orchestra.

17,30: Segnale orario.
20,20: Radiogiornale dell'Enit.
20,30: Comunicazioni Dopolavoro.
20,40: Segnale orario.
20,45: Lezione di radiotecnica.
20,48: R. Commissariato del Porto di Napoli: Cronaca del porto.
20,50: CONCERTO DI MUSICA TEATRALE.

Prima Parte.

Verdi: *Il finto Stanislao*, sinfonia; Orchestra — Verdi: *Macbet*: «Come dal ciel precipita», basso C. Albini — Ponchielli: *I Lituani*: «O dolci sogni», soprano T. O. Toledo (acc. piano) — Bizet: *Carmen*: «Con voi ber», baritono Raffaele Aulicino (acc. piano) — Meyerbeer: *Gli Ugonotti*, preludio atto 1°; Orchestra — Verdi: *I Masnadieri*: «Carlo, io muoio», duetto per soprano e basso: T. O. Toledo e C. Albini — Alfano: *Resurrezione*: Selezione; Orchestra.

Seconda Parte.

Marchetti: *Ruy Blas*: «Come protegga la schiera eletta», duetto per baritono e basso: R. Aulicino e C. Albini (acc. orch.) — Verdi: *La forza del destino*: «Madre pietosa vergine», T. O. Toledo (acc. piano) — Verdi: *Ernani*:

«Infelice e tu credevi», basso C. Albini (acc. orchestra) — Leoncavallo: *Zazà*: «Zazà piccola zingara», baritono R. Aulicino (acc. orch.) — Catalani: *La Vally*, preludio atto 4°; Orchestra — Ponchielli: *Gioconda*: «Si il patto mantengo», duetto per soprano e baritono: T. O. Toledo e R. Aulicino (acc. orch.) — Verdi: *Don Carlos*, selez.; Orchestra.

22: Notizie sportive.
22,55: Il Calendario e programma di domani.

23: Fine della trasmissione.

ROMA (1 RO) m. 447,8, Kw. 3

10,15-11: Segnale d'apertura — Musica religiosa e strumentale.

13,30-14,30: Concerto del Trio Radio.
17: Segnale d'apertura.

17-18: Concerto dallo Studio.
18-18,30: Musica da ballo dalla Casinetta.

20,20-20,40: Segnale d'apertura — Radiogiornale dell'Enit — Comunicazioni del Dopolavoro.

20,40-20,57: Sport — Notizie Stefani — Conversazioni Radioforestali.

20,58-21: Segnale orario.

21,10 circa: GRANDE SERATA DI MUSICA STRUMENTALE.

1) Nardini: Andante, per orchestra d'archi, arpa ed organo (trascrizione di Guglielmo Zuelli) — 2) Haydn: *Sinfonia in sol maggiore*, N. 13: a) Adagio e allegro; b) Largo; c) Minuetto, allegretto; d) Finale, allegro con spirito; Orchestra — 3) *Lo spettacolo in poltrona*, conferenza di Silvio D'Amico — 4) Glazounow: *Carnaval*, ouverture da concerto; Orchestra — 5) Humperdinck: *Haensel e Gretel*, a) Visione mistica; b) Cavalcata della strega; Orchestra — 6) *Rivista della moda di Madame Pompadour* — 7) Paganini: *Liszt*, Studio in mi maggiore, pianista Lidia Trombetti — 8) Sgambati: *Toccatà*, pianista Lidia Trombetti — 9) Wagner: *Lohen-*

• FIERA CAMPIONARIA DI MILANO •

CHE HA AVUTO IL MIGLIOR SUCCESSO È IL

PENTAPHON

DELLA

Filotecnica. Ing. A. Salmoiraghi S. A. - Milano

NEGOZI DI VENDITA } MILANO - OTTAGONO GALLERIA V. E.
ROMA - PIAZZA COLONNA

NEL CAMPO DELLA RADIODIFONIA L'APPARECCHIO

FEDI

ALIMENTATORI DI PLACCA GRIGLIA E FILAMENTO

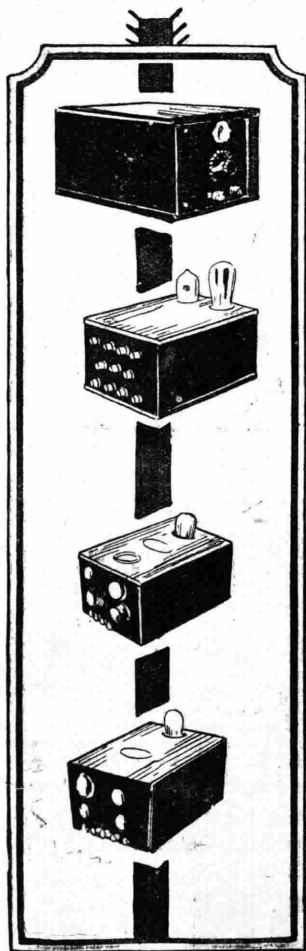

L'ALIMENTAZIONE INTEGRALE
CON LA CORRENTE ALTERNATA
DI TUTTI GLI APPARECCHI:

SENZA VARIARE I CIRCUITI
SENZA VALVOLE SPECIALI
SENZA ACCUMULATORI
SENZA PILE

OGNI APPARECCHIO PUÒ FUNZIONARE
CON LA CORRENTE ALTERNATA DELLA
RETE DI ILLUMINAZIONE

L'opuscolo: L'ALIMENTAZIONE
INTEGRALE CON LA CORRENTE ALTERNATA
viene inviato gratis
su semplice richiesta

CONCESSIONARIA ESCLUSIVA



RADIO APPARECCHI MILANO
ING. GIUSEPPE RAMAZZOTTI
MILANO (109)
FORO BONAPARTE, 65

FILIALI:

ROMA - Via Traforo, 136
GENOVA - Via Archi, 4 rosso
NAPOLI - Via Roma, 35
FIRENZE - Via Por-S. Maria
TORINO - Via S. Teresa 13

grin, marcia religiosa; Orchestra — 19) Mascagni: *Le Maschere*, Pavana; Orchestra — 11) Brahms: *Danza ungherese n. 5*; Orchestra.
23,20: Ultime notizie.
23,30: Fine della trasmissione.

LUNEDÌ

18 Giugno

MILANO-VIGENTINO (1 MI)
m. 549, Kw. 7.

12,15: Trasmissione di notizie.
12,30: Segnale orario.
12,30-13,30: Radio Quartetto dell'E.I.A.R.
13,30: Prezzi di chiusura della Borsa di Milano.
16,30-17,20: Segnale di apertura — Jazz Band. (17: Borse Mercati e Cambi)
17,20: Cantuccio dei bambini.
17,20-17,45: Comunicazioni agricole a cura della Federazione Italiana dei Consorzi Agrari — Notizie.
18: Fine della trasmissione.
19,45-20,15: Segnale di apertura, indi: lezione di lingua inglese tenuta dal prof. Mario Hazon.
20,15-20,35: Il Radio Giornale dell'Enit e Comunicazioni del Dopolavoro.
20,35: Segnale orario, indi: Ing. Alessandro Banfi: *Lezioni di radiotecnica*.
20,45: Trasmissione d'un operetta. Dopo il 1° atto: Enrico Serretta:

Cosa gli è capitato?



Lo tormenta il rimorso di non aver pagato l'abbonamento all'E.I.A.R.

Fra le quinte indiscrezioni e profili.

22,55 circa: Notizie Stefani.
23-23,30: Jazz Band della Fiaschetteria Toscana.

23,30: Fine della trasmissione.

NAPOLI (1 NA) m. 333,3, Kw. 1,5

14: Borsa, cambi e notizie Stefani.
16,45: Bollettino meteorologico e notizie Stefani.

16,50: Novelle, aneddoti, spunti diilarità.

16,58: Camera di Commercio di Napoli: Mercati del giorno.

17: CONCERTO DI MUSICA VARIA col concorso della signora Vera Massor.

Becces: *Serenata della laguna*, serenata; Orchestra — Billi: *Mignonne*, gavotta; Orchestra — Tosti: *Vorrei*, romanza, soprano V. Mayor (acc. piano) — Ranzato: *Il tamburino arabo*, intermezzo; Orchestra — Bertelli: *Acqua passata*, valzer; Orchestra — Tirintelli: *Amor amor*, romanza, soprano V. Mayor (acc. piano) — Puccini: *La Bohème*, fantasia; Orchestra — Mascagni: *Cavalleria Rusticana*, «Voi lo sapete o mamma», soprano V. Mayor (acc. piano) — Cerri: *Notte d'incanto*, intermezzo; Orchestra — Billi: *Cherie*, valzer; Orchestra — Puccini: *Tosca*, «Vissi d'arte», soprano V. Mayor (acc. piano) — Gounod: *La Regina di Saba*, marcia; Orchestra.

17,30: Segnale orario.
20,20: Radiogiornale dell'Enit.
20,30: Comunicazioni Dopolavoro.
20,40: Segnale orario.
20,45: Ultime notizie Stefani.
20,48: R. Commissariato del Porto di Napoli: Cronaca del Porto.
20,50: Trasmissione dell'opera in quattro atti

«ERNANI»
di G. Verdi

Esecutori: *Elvira*, soprano Elvira Alfonso; *Giovanna*, soprano Bice Citarella;

CONTINENTAL RADIO S. A.

MILANO

Via Amedei, 6 - Telefono 82-708

NAPOLI

Via Verdi, 18 (Palazzo Galleria)



CONDENSATORI VARIABILI

con manopola normale

da 25 cm. quadrati L. 85.— lineari L. 90.—
» 75 » » 90.— » » 95.—
» 500 » » 95.— » » 100.—

con Fatamig

da 250 cm. quadrati L. 110.— lineari L. 115.—
» 375 » » 115.— » » 120.—
» 500 » » 120.— » » 125.—

★
ESCLUSIVISTI
MATERIALI
ED ACCESSORI
BADUF
★

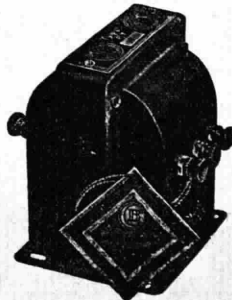

TRASFORMATORI

B. F. 1/3 Lire 55.— Push Pull Lire 65.—
» 1/5 » 60.— " " » 70.—

LISTINI ILLUSTRATI GRATIS - SCONTO AI RIVENDITORI

La vita di un apparato radio

depende dal materiale in esso impiegato

NOI COSTRUIAMO SOLO CON
MATERIALI DI GRAN CLASSE

"RADIUM" - E. BOTNER - PADOVA - VIA ROMA, 39

Ernani, tenore Gastone Ferrero; *Don Carlo*, baritono Raffaele Aulicino; *De Silva*, basso Carlo Albini; *Don Riccardo*, tenore Armando Burri; *Jago*, basso Salvatore Stasi. Artisti, coro e orchestra dell'EIAR.

22,55: Il calendario e programma di domani.

23: Fine della trasmissione.

ROMA (1RO) m. 447,8, Kw. 3

13,30: Segnale d'apertura.

13,30-14,30: Concerto del Trio Radio.

14,30: Notizie Stefani — Chiusura della Borsa — Fine della trasmissione.

16,40-16,50: Segnale d'apertura — Ultime notizie — Cambi.

16,50-17,15: Giornale Radiofonico del fanciullo.

17,15-17,28: Comunicazioni agricole.

17,28-17,30: Segnale orario.

17,30-18,30: Concerto vocale e strumentale.

20,10-20,30: Segnale d'apertura — Radiogiornale dell'Enit — Comunicazioni del Dopolavoro.

20,30-20,57: Lezione di lingua francese.

20,58-21: Segnale orario.

21-21,15: Notizie Stefani — Cambi

— Bollettino meteorologico.

21,15: SERATA DI MUSICA LEGGERA E COMMEDIA.

Parte Prima.

1) Delibes: Suite dal ballo «Silvia»:

a) Preludio, Le cacciatrici; b) Valzer lento; c) Pizzicati; d) Corteggio di Bacco; Orchestra — 2) Tomassoni: *Raggi d'oro*, soprano Elisa Giorgi —

Parte Seconda.

10) Mertz: *Pregheira*, chitarrista Benedetto Di Ponio — 11) Chavarri: *Gilana*, chitarrista Benedetto Di Ponio — 12) Suppè: *Boccaccio*: a) Terzetto: Lambertuccio, Lotteringhi e Scalza, tenore Romeo Vinci, Cesare Ranucci e Tito Angeletti; b) Strofe di Boccaccio, b) Strofe di Boccaccio, soprano Masini Papi; c) Canzone del bottaio, tenore Romeo Vinci; d) Duetto della fiorentina: Boccaccio e Beatrice, soprano Bianca Masini-Papi e soprano Elisa Giorgi; e) Terzetto: Boccaccio, Pietro e Leonetto, soprano Bianca Masini-Papi, Tenore Giuseppe Domar e ba: ritono Ernesto Sanna — 13) Consorti-*Italia imperiale*, marcia; Orchestra.

23,20: Ultime notizie.
23: Fine della trasmissione.



Valvole Termoioniche



EDISON

TIPO VI 120

CARATTERISTICHE

Tensione del filamento	Ef = 3-3,5
Corrente del filamento	If = 0,12 A.
Tensione anodica	Ep = 40-135 V.
Corrente di saturazione	Is = 35 mA.
Emissione totale (Ep = Eg = 50 V)	Ie = 22 mA.
Coeff. di amplificazione medio	Mu = 3,5
Impedenza	Ra = 6,000 Ω
Pendenza massima	$\frac{mA}{Volta}$ = 0,50

Questa valvola di potenza è costruita con sistemi e filamento della Radiotron Americana. È indicata per gli ultimi stadi di bassa frequenza e come rivelatrice, distinguendosi per eccezionale purezza di volume di suoni.

Per le sue speciali caratteristiche essa si accoppia con grande vantaggio alle valvole VI 102, già favorevolmente note e diffuse, avendo gli stessi dati di accensione. Funziona generalmente con tensione anodica di 60 V. aumentabile nella bassa frequenza fino a 135 V. con tensioni negative di griglia da 4 a 12 V.

LE VALVOLE EDISON SONO IN VENDITA PRESSO I MIGLIORI RIVENDITORI DI RADIOFONIA

PROGRAMMI ESTERI



L.D.

* Le stazioni sono raggruppate per nazione e disposte in ordine di lunghezza d'onda. Le nazioni seguono in ordine alfabetico. Le stazioni relais sono elencate sotto le principali. Le ore dei programmi sono riferite al meridiano dell'Europa Centrale. *

DOMENICA 10 Giugno

AUSTRIA

Vienna - m. 517,2 - Kw. 9.

10.30: Concerto d'organo — 11: Concerto dell'orchestra sinfonica viennese; pezzi di Ciaikovsky, Goldmark, Lio Hans, con il concorso della cantante Sonja Palm che eseguisce vecchie arie italiane — 16-18.15: Concerto pomeridiano dell'orchestra I. Geiger. Pezzi di Adam, Millocker, Weber, Grieg, Rubinstein, Mayer-Aichhorn, Lehhar, Bendix, Schreiner, Kalman, Prokofiev, eiger — 16.30-17: Corse ipiche: « Il Gran Premio dell'Austria » — 18.15: Descrizioni di viaggi: L'Islanda, la sua natura ed il suo popolo — 19: Musica da camera di Brahms eseguita da violoncellista, pianista, cantante — 20.5: « Die gefesselte Phantasie » (La fantasia imprigionata), fiaba teatrale in due atti di F. Raimund.

BELGIO

Bruxelles - m. 508,5 - Kw. 1,5.

17: Ballabili riprodotti — 18: Dal Teatro dei Piccoli — 18.30: Trio; Ouv., Il Caffo di Bagdad, Boieldieu; Il Menestrello di Notre Dame, Massenet (fant.); Driadi (piano), De Behault; Serenata, Widor; Piccolo Elfo, Schmitt; Terza Romanza, Fauré; Andante per violoncello, Grieg, Tristan e Isotta, Wagner; Canto d'amore (violino), Kreisler; Danze, Dvorak — 19.30: Giornale parlato — 20.15: Concerto: Sc fossi re, Adam; Aria (Monsieur Beaucaire), Messager; La Velova Allegra, Lehhar (fant.); Duetto (Sogno d'un Valzer), Strauss; Cocoricò, Ganne (fant.) — Tre Pezzi per piano (Hamy, De Rose, Hamy); Ciboulette, Hahn (Fantasia con canto); Tre Pezzi per piano (Bee e Packay, Hamy, Idem); Rosa Maria, Friml (fant.); Aria e Duetto (Il Conte di Lussemburgo), Lehhar; No, no, Nanette, Youmans — 22.15: Recentissime.

CECOSLOVACCHIA

Bratislava - m. 300 - Kw. 0,5.

9. Emissione da Brno: Musica sacra — 10: Notizie agricole — 10.30: Banda militare: Marcia, solenne, Bedrich; Ouv., Il Diavolo e la Ragazza coraggiosa, Dvorak; Andante della Sesta Sinfonia, Haydn; Fantasia su motivi di Smetana, Capek; Potpourri delle opere di G. Strauss, Schloge; Marcia, Langer — 12: Emissione di Brno — 16: Emissione dall'Esposizione di Brno — 17: Sport — 18.30: Notizie agricole — 18.45: Conferenza — 19: Accademia di Bratislava — 21: V. Praga — 22.20: Emissione dall'Esposizione di Brno.

Praga - m. 348,9 - Kw. 5.

9: Emissione da Brno: Musica sacra — 10: Notizie agricole — 11: Concerto — 12: Dall'Esposiz. di Brno — 13.5: Industria e commercio — 13.20: Informazioni sociali — 16: Dall'Esposiz. di Brno — 17.30: Per gli operai — 18: Emissione in tedesco — 19: V. Bratislava — 21: Recitazione drammatica — 22: Ora; Notizie — 22.20: Dall'Esposizione di Brno.

Brno - m. 441,2 - Kw. 3.

9: Musica sacra: Passacaglia, Frescobaldi; Aria, Stradella; Fantasia e Fuga, Bach; Il Messia, Haendel; Preludio e Fuga in re magg., Bach; Dall'« Elia » di Mendelssohn — 10: Notizie agricole — 11: Concerto: Una Ouverture di Weinberger; Suite poetica (4 tempi), Dvorak; Canzoni, Svoboda; Bagatelle, Bendel; Serenata e Berceuse, Kaan; Canzoni Slovacche, Svoboda; Umoresca Ceca, Roob; Balletto, Moor — 12 e 15: Emissione dall'Esposizione — 16: Orchestra — 17.30: Per gli operai — 18: Emissione in tedesco — 19: V. Bratislava — 21: Emissione dall'Esposizione — 22: Ora; Notizie dell'Esposizione.

FRANCIA

Parigi (P. Parisien) - m. 340,9 - Kw. 0,5.

20.45: Come lunedì — 21: Concerto: Ouv., Tancredi, Rossini; Pados delle scarpe La Fonte, Delibes — 21.25: Informazioni — 21.30: Concerto: Primo tempo della Sinfonia N. 1, Schumann; Suite in do, Bach — 21.55: Informazioni — 22:

Concerto: Romeo e Giulietta, Gounod; Canzone Napoletana (Il timpano d'argento) St. Saëns; Sarabanda e Farandola (A-stuzie d'Amore), Glazunov.

Parigi (Radio L.L.) - m. 370 - Kw. 0,5

12.30-13 Il tempo; Attualità; Canzoni francesi (cantatrice); Canzoni di Judic — 15: Ballabili (20) — 21: Concerto russo: Scherzo del primo Quartetto archi, Borodin; Aria baritono (Principe Igor), Id; A solo per arpa (Balletto), Glazunov; Cascata (arpa), Zabel; L'Alodola (v.olino e arpa), Glinka; Canzone, N. N.; L'Aurora (Declamazione e Arpa), Taskin; Berceuse Canto), Gretchaninov; L'Usignolo (Id.), Rimsky Korsakov; Ricordo di Mosca (violino e piano, Wieniawski; Aria per baritono (Demone), Rubinstein; Le Campanie (baritono), Taskin; Canto del Menestrello (Cello), Glazunov; Canzone Araba (Id.), Rimsky Korsakov; Canzoni Tzigane per baritono e chitarra; Adagio del primo quartetto (Winkler) e Polca (Sokolov, Glazunov e Liadov).

Tolosa - m. 392 - Kw. 3.

12.45: Shitara hawaiana e zupolatore: Otto melodie; Jazz: Otto tanghi — 14: Culto; Salmi cantati — 20.30: Concerto: Undici selezioni, Werther, Massenet — 21.10: Undici valzer — 21.50: Banda: Due marcie; La Dolores, Breton; Jota, Idem; Cinque marcie; La Marsigliese — 22.15: Come lunedì.

Parigi (Radio Paris) - m. 1750 - Kw. 3

8: Informazioni; Rassegna della Stampa — 12: Conferenza religiosa; Musica sacra — 12.45: Numero di Varietà; Orchestra: La Casta Susanna, Gilbert; Gavotta, St. Saëns; Rosa Maria, Friml; Ay ay ay, Freire; Mandolinata, Paladilhe — 16.30: Jazz. (Intervalli: Informazioni) — 20: Comunicato agricolo — 20.15: Informazioni — 20.30: Concerto: Dolly (orchestra), N. N.; Il Re di Lahore (orchestra), Massenet; Canzone del mio villaggio (violino), Namur; Tre Melodie per violino (St. Saëns, Bachelet, Fauré); I due Musicisti, Hervé. (Intervalli: Notizie).

Parigi, Torre Eiffel - m. 2650 - Kw. 5.

18.45: Giornale parlato; Rubriche solite; Consigli d'igiene; Racconto poliziesco;

OFFICINA SCIENTIFICA RADIO

REIN GIULIO - MILANO

VIA TRE ALBERGHI N. 28

Telefono 86-498

**COSTRUZIONI
MESSE A PUNTO
RIPARAZIONI
TARATURE**

Sport; Risultati corse — 20-10: Previsioni tempo — 20-20: Dieci minuti di silenzio per il Boll, meteorologico di Madrid trasmesso sulla stessa lunghezza d'onda — 20-30: Concerto: Quartetto di Mozart per violino, viola, cello e flauto; Cantatrice: Canto popolare; Canzone, Guédron; Aria (La Regina Piedoca), Levadé; Adagio di Haydn e Mercense di Schmitt per cello; Cantatrice: Tre Lieder di Schumann — 21-30-22: Università Radio: La famiglia, la donna la legge; Ciò che si deve dire e non dire.

GERMANIA

Breslavia - m. 322,6 - Kw. 4.

Gleitvitz - m. 329,7 - Kw. 0,75.

8.45: Concerto di campane — 11: Servizio religioso cattolico, con concerto corale di musica sacra di A. Bruckner — 12: Musica da camera, Trii di Beethoven, Schubert, Reger eseguiti da violinista, violoncellista e suonatore di viola — 13-45-15: Ritrasmisione da Essen: L'Assemblea generale della società degli ingegneri tedeschi, Diverse conferenze — 15-15-10: Dieci minuti per il giardiniere dilettante — 15-10-15-25: La radio degli scacchi — 15-45-16: Lettura inglese per iniziati — 16-25-18: Ritrasmisione dalla pista di Breslavia-Grueneiche: Corse ciclistiche. Negli intermezzi concerti divertente della R. O. — 18-55: Previsione del tempo — 19-19-30: L'ora dell'agricoltore. (Conf.: La migrazione delle api) — 19-30-20: Arnaldo Hahn: « Il cammino verso il Superuomo ». L'avvenire tecnico — 20-30: Concerto d'un tenore, d'un contralto e di un clarinetista. Pezzi di Weber, Schumann, Wolf, Brahms, Reiniger, Strauss — 22: Notizie serali — 22-30-24: Ritrasmisione da Berlino: Ballabili.

Lipsia - m. 365,8 - Kw. 4.

Dresda - m. 275,2 - Kw. 0,75.

8-30-9: Concerto d'organo (ritrasmisione) di opere di A. Ritter e Paolo Gerhardt — 9: Festa mattinata (audizioni vocali, di corno e d'armonium) — 11-12: Ritrasmisione d'un concerto all'aperto — 12-12-30: Conferenza: Animali malati — 12-30: Seconda conferenza: Dal pesce muto all'uomo parlante — 13-45-15: Ritrasmisione dell'Assemblea generale degli ingegneri tedeschi. Due conferenze — 16-16: Concerto della R. O. di Dresda — 16-17: Recitazioni — 17: Radio-propaganda — 17-30: Introduzione all'opera Buriante — 18: Ritrasmisione dal Teatro nazionale di Weimar: « Euriante », opera in tre atti di Carlo Maria von Weber — 21-23: Musica popolare russa eseguita d'una orchestra studentesca di balalaica. 16 Pezzi — 22 (durante l'intermezzo del concerto): Corriere sportivo — 23-0-30: Musica da ballo ritrasmessa da Berlino.

Stoccarda - m. 379,7 - Kw. 4.

Friburgo nella Brisgovia - m. 577 - Kw. 0,75.

11: Festa musicale del mattino: Antica musica da camera su strumenti storici originali. 11 pezzi — 12: Ritrasmisione d'un concerto pubblico all'aperto, indi musica grammo fonica — 13-45: Ritrasmisione dell'Assemblea Generale della Società degli ingegneri tedeschi. Due Conferenze — 15: Concerto divertente della R. O. con il concorso di due cantanti. Musiche di Beethoven, Wagner, Korngold, Meyerbeer, Puccini, Verdi, Smetana, Weber — 18: Segnale orario; Corriere sportivo — 18-15: Serata di Oscar Lodovico Brandt: « L'ultimo viaggio - ed il sorriso »

Recitazioni e concerto della R. O. — 19-45: Segnale orario; Corriere sportivo — 20-15: Serata varia (fra altro « Il pigiama », una allegria radio-farsa in tre atti di G. Goes). Indi notizie, corriere sportivo.

Amburgo - m. 394,7 - Kw. 4.

Brema - m. 252,1 - Kw. 0,75.

Kiel - m. 254,2 - Kw. 0,75.

6-30-8: Ritrasmisione da Berlino: Concerto mattutino — 8-25: Segnale orario — 8-30: Previsione del tempo, notizie, notizie — 8-50: Questione economiche del presente — 9: Le leggi della settimana — 9-15: Festa mattinata — 10-55 (soltanto per Kiel): Ritrasmisione del culto dalla Chiesa dell'Università — 11: Conferenza del Dott. Funk — 11-30 (per Amb. e Kiel): Ritrasmisione del concerto dal Ristorante Ostermann; (per Hannover e Brema): Ritrasmisione del concerto pubblico davanti l'Opera di Hannover — 12-30: Dialogo di economia riguardante gli affari nella Borsa — 12-55: Segnale orario di Nauen — 13: Concerto domenicale e radio-propaganda — 13-45: L'Assemblea della società degli ingegneri tedeschi a Essen. Conferenze — 15: Concerto pomeridiano della «Norag» — 16-30: Nello studio. Una vista al professor Enrico Zille — 17: Concerto pomeridiano ritrasmesso dal Caffè Wallhoß — 19: Ottava conferenza: Coll'Oceana agli antichi luoghi di cultura del Mediterraneo — 19-30: Moderna ginnastica femminile — 19-40: Corriere sportivo — 19-55: Meteorologia — 20: Concerto della R. O. con il concorso di cantante; recitazioni: 15 numeri. Indi dati meteorologici per l'interno ed i mari, notizie, l'ora attuale (questioni del giorno e del presente); per Amb. e Kiel: ritrasmisione del concerto dal «Caffè Continental.

ARTURO C. TESINI

PIAZZA CARDINAL FERRARI, 4 - TELEFONO 53-308

MILANO

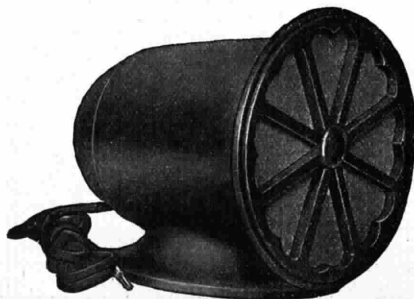

L'alfoparlante

Freshman Masterspeaker

applicabile a qualsiasi ricevitore a valvole, è preferito dai radio-amatori per la purezza e potenza di riproduzione poco comuni e per il prezzo moderato

L. 295.-

FRANCO MILANO
(compresa la tassa governativa)

Domandate informazioni a chi ne possiede uno

Francoforte sul Meno - m. 428,6 - Kw. 4.
Cassel - m. 272,7 - Kw. 0,75.

8-9: Festa mattinatale — 11.30-12: L'ora dei genitori (conf. riguardante il mentire dei fanciulli) — 12-13: Concerto del mezzogiorno eseguito da una orchestra di mandolini, Pezzi di Hungerland, Kollmanek, Ritter, Sor, Sartori, Koschat, Latann — 13.45-15 (da Essen): Assemblea generale della società degli ingegneri tedeschi — 15-16: L'ora della gioventù. Tre fiabe — 16.30-18: Concerto della R. O., con il concorso d'un pianista. Concerto per orchestra e pianoforte di Mozart — 18-19: «Neidhart von Gneisenau»: conferenza con lettura — 19.30-20.30: Gita attraverso il Giardino zoologico — 20.30: Concerto della R. O., con il concorso d'un cantante di pezzi di Mozart, Boccherini, Debussy, Berlioz, Glinka, Lalo, Raff. Indi da Berlino: Musica da ballo.

Langenberg - m. 468,8 - Kw. 25.
 9-10: Festa mattinatale evangelica — 11-11.25: 17ª Conferenza su A. Duerer — 11.25-11.45: La radio delle tasse — 11.45-13.45: Concerto eseguito da una banda di musicisti, erudite. Pezzi di Haendel, Suppé, Till, Saint Saëns, Lacombe, Seb. Mayer, Kling, Jessel, Machts, Jurek — 13.45-15: Ritrasmissione da Essen: L'Assemblea generale della società degli ingegneri tedeschi: 2 Conferenze — 13.15-15: Ritrasmissione da Berlino: «L'Assemblea generale degli ingegneri tedeschi a Essen» — 15.10-15.30: Radio-letteratura — 15.30-15.50: La radio degli scacchi — 15.50-16.30: Ciclo di Bach. Concerto di pianoforte — 16.30-17.40: Concerto di strumenti a fiato. Musiche di Toteck, Beethoven, Blumer — 17.45-18.10: Concorso di nuoto: Germania-Svizzera — 18.10-19.30:

Festa commemorativa di Annetta Droste — 19.35-19.55: L'ora dell'operaio — 20: Corriere sportivo — 20.15: Serata corale con il concorso del radio-coro, d'un soprano, d'un pianista e d'un organista. Musiche di Hasse, Gluck, Mozart, Haendel, Dittersdorf, Hofmann, Weinzierl, Volkmann, Kaun, Fried. Indi Corriere sportivo e fino alle 24 musica notturna e da ballo.

Monaco di Baviera - m. 535,7 - Kw. 4.
Norimberga - m. 241,9 - Kw. 4.

11.30: Radio-calendario: Il mese di giugno (conversazione — 12: Concerto orchestrale di musiche di Fucik, Strauss, Hext, Meissner, Wagner — 13: Segnale orario, previsione del tempo — 13.5: Corso di telegrafia di Morse — 13.45: L'Assemblea generale degli ingegneri tedeschi. 2 conferenze (ritrasmissione da Essen) — 15: Una visita all'Istituto dei vecchi di Monaco — 15.40: Corse al trotto: Il Gran Premio della Baviera — 16-16.45: Concerto divertente del Radio-Trio. Musiche di Balfe, Gounod, Leoncavallo, Frank, Gilbert, Müller, Bazzini — 18.10: L'ora di Mendelssohn: Concerto della Radio-orchestra con il concorso di pianista e violinista — 19.20: Introduzione all'opera «I racconti di Hoffmann» ed indicazione del complesso — 19.35: «I racconti di Hoffmann», opera in tre atti di J. Offenbach — 22: Notizie serali — 22.30: Concerto divertente.

INGHILTERRA

Bournemouth (6 BM) - m. 326,1 - Kw. 1,5.

15.30; 17.45-18.30; 19.55; 20.50: V. Londra (Annunzi locali alle 21) — 20.45: La Buona Causa — 22.30: Epilogo.

Cardiff (5 WA) - m. 353 - Kw. 1,5.

15.30; 17.45-18.30; 19.55; 22.40-23: Vedi Londra — 18.30: Culto in Gallese (riproduzione) con Inno di Law Gymreig, Antifona di D. Jenkins, Inni di D. C. Williams, A. Gymreig, F. Filtz — 20.45: La Buona Causa — 20.50: Tempo; Notizie; Annunzi Locali — 21.5: Orchestra: Ouv., Il Flauto Magico, Mozart; Basso e Orch.: Serenata (Faust), Gounod; Aria (Il Seraglio), Mozart; Orchestra: Selez., Bal letto «La Fonte», Delibes; Basso e Orchestra: Aria (Il Flauto Magico), Mozart; Violino: Meditazione (Thais), Massenet; Serenata, Pierné; Canzonetta, D'Ambrosio; Orchestra: Suite per il «Tentatore», German; Benedictus, MacKenzie — 22.30: Epilogo.

Londra (2 LO) - m. 361,4 - Kw. 3.

Davenport (5 XX) - m. 1604 - Kw. 25.

10.30 (Dav. solo): Segnale Greenwich; Previsione Tempo — 15.30: Musica da camera: Quartetto per archi in si bem. opera 71 (4 Tempi), Haydn; Momento Musicale e Improvviso (si bem.) per Piano, Schubert; Grande Fuga per Quartetto, Beethoven; «Sogno d'amore» e «Mefisto» Liszt; per Piano; Quartetto per Archi (4 Tempi), Debussy — 17.30: Lettura (Il «Vecchio Marinaro» di Coleridge) — 17.45-18.30 (da Glasgow): Cantata n. 39 in 7 Tempi per Soli, Coro e Orchestra (Bach) — 19.55: Campane e Culto da S. Martino ai Campi — 20.45: La Buona Causa della Settimana — 20.50: Tempo; Notizie — 21: Annunzi Locali; (Dav. solo): Previsioni Marittime — 21.5: (riprod.) Orchestra: Marcia Grottesca, Sinding; Baritono: Arlecchino, Sanderson; Violino: Adagio e Finale Concerto in sol min., Bruch;

MOTORI FUORI BORDO "Super Elto"

Detentori del record del mondo di velocità e resistenza

Velocità ufficialmente controllate in Italia alla presenza di cronometristi ufficiali e di una commissione sportiva

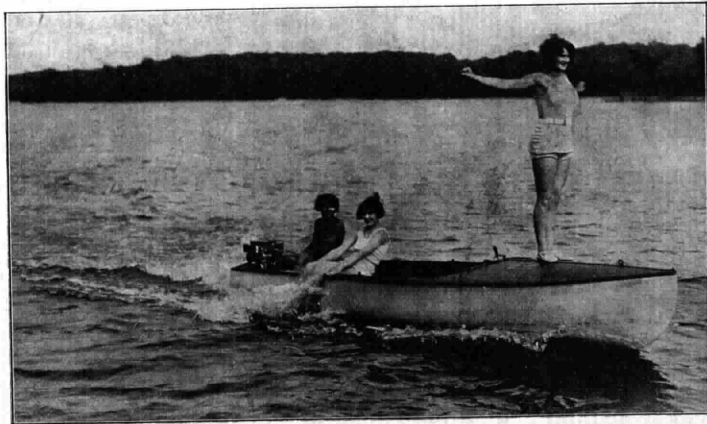

La Casa ELTO è la più rinomata e vecchia Casa costruttrice di motori fuori bordo, offre i seguenti tipi 1928:

2 cilindri HP 4-6 - Peso Kg. 26 - Km. 3-17.

2 cilindri HP 8-10 - Peso Kg. 30 - Km. 3-40.

4 cilindri HP 18-20 - Peso Kg. 40 - Km. 3-60.

Tutti i motori Elto si avviano col famoso quarzo di giro.

Grande assortimento di scafi di costruzione Nazionale. Tipi da corsa, da crociera e per famiglia, a prezzi speciali per i nostri clienti.

Inviando L. 2 in francobolli alla Ditta

ETTORE CERUTI

Milano - Via Revere 3

riceverete l'elegante catalogo 1928 di 30 pagine riccamente illustrato.

Soprano: Vissi d'arte (Tosca), Puccini; Orchestra, Selez., Pagliacci, Leoncavallo; Soprano: Tre Melodie Russe; Baritono: Il Minuetto, Besly; Orchestra: Come pioveva, Gill; Addio a Napoli, Cottrau; Chi siete, Coesentino; Violino: Serenata, Drdla; Il Canarino; Orchestra: Vecchia Canzone, Molloy — 22.30: Epilogo — 22.40-23 (Dav solo); La Fratellanza Silenziosa, da Plymouth.

Manchester (2 ZY) - m. 384,6 - Kw. 1,5.

15.30; 17.45-18.30; 19.55; 20.50: V. Londra (Annunzi locali alle 21) — 20.45: La Buona Causa — 22.30: Epilogo.

Daventry (5 GB) - m. 491,8 - Kw. 30.

15.30: Banda: Marcia Solenne, Fletcher; Soprano: Due Canti Scozzesi; Ballata, Quilter; Banda: Ouverture «Boemia», Dvorak; Basso: 3 Ballate (D. Asleigh, Helen Fothergill, Quilter); Banda: Balletto (Faust), Gounod; Soprano: Canzone Popolare; Ballata, Densmore; Romanza, Denza; Banda: Selezione, Cavalieria, Mascagni; Basso: 3 Ballate (Warlock, Keel, H. H. Nelson); Banda: Pagina d'Album, Wagner; Intermesso e Valzer (Coppelia), Delibes — 17.20-17.45; 19.55: V. Londra — 20.45 (Birmingham); La Buona Causa della Settimana — 20.50: V. Londra — 21 (Birm.); Orchestra: Ouverture in re min. (3 Tempi), Haendel-Elgar; Soprano e Orchestra: Aria (Lakmé), Delibes; Orchestra: Suite (Cefalo e Procri), Grétry; Violoncello e Orchestra: Variazioni Sinfoniche, Boellmann; Orchestra: Tre Danze (Riccardo II), Percy Pitt; Soprano: 3 Ballate (C. Scott, A. Gibbs, Bemberg); Violoncello: Aria di Chiesa, Stradella; Allemanda del Sec. XVI; La

Farfalla, Selune; Arietta, D'Andrieu; Orchestra, DeLuz, Suite Balletto «Nel Paese delle Fate», Cowen — 22.30: Epilogo.

JUGOSLAVIA

Zagabria - m. 310 - Kw. 0,75.

5: Ritrasmissione dal Caffè «Corso» — 19.45: Radio-propaganda — 20: Ritrasmissione d'una opera dal Teatro Nazionale di Zagabria; indi notizie.

NORVEGIA

Oslo - m. 461,5 - Kw. 1,5.

- Tutti i giorni.

11.10 e 13.45: Quotazioni — 13-14: Gramofono (alle 13.15: Agricoltura; Il Tempo).

10.50: Carillon — 11: Culto (Cappella Militare) — 18.30: Composizioni di Eivind Groven (Canto e Piano) — 19.15: Notizie — 19.30: Conferenza da Osterdal — 20: Segnale d'ora Orchestra: Marcia, Halvorsen; Melodia, Mortensen; «Zorhoyda», Svendsen, Melodie Norvegesi, Haaland; Gavotta, Larsen; Marcia, Borg — 21: Recitazione — 21.30: Ballabili e Musiche riprodotte — 22: Attualità; Notizie; Il Tempo — 22.30: Fisarmonica — 23-24: Ballabili riprodotti.

OLANDA

Hilversum (H.D.O.) - m. 1060 - Kw. 5.

10.10: Musica, Canto e Conferenza — 12.10: Trio — 13.40: Musica Havaiana — 14.30: Concerto con Orchestra e Coro — 16.10: Sonata per piano op. 27 n. (chiaro di Luna) di Beethoven, con commento — 17.40: Troupe Musicale — 19.40: Segnale d'ora; Agenzia Vaz Dias — 19.55-22.40: Radioriduzione del «Barbiere di Siviglia» di Rossini.

POLONIA

Katowice - m. 422,6 - Kw. 10.

9.15: Funzione Religiosa — 11: Segnale orario e Comunicati — 15: Conferenza Religiosa — 15.20: Giardinicoltura — 15.40: Conferenza agricola — 16: Concerto da Varsavia — 17.30: Annunzi vari — 18.10: Mezz'ora allegra — 18.35: Conferenza — 19.15: Concerto popolare — 21: Segnale orario e Comunicati.

Cracovia - m. 547 - Kw. 1,5.

9.15: Funzione religiosa da Katowice — 11: Fanfara dal Campanile della Chiesa della Vergine; Segnale orario; Bollettino Meteorologico — 14: Bollettino Meteorologico — 15: Agricoltura — 15.20: Consorzi di cavalli da lavoro — 15.40: Cronaca agricola — 16: Coro voci infantili: Quattro Canti (Mazynski, Idem, Poradowski, Maszynski); I Canti popolari nelle Scuole (Conferenza) Cinque Canti (Konior, Garbusinski, Lipski, Anonimo, Konior) — 17.30 Varie — 18.10: Racconto delle Miemiere di Sale — 18.35: Il Tatro nel Folklore e nella Poesia — 19: Fanfara dal Campanile della Chiesa della Vergine; Comunicato Sportivo — 19.5: Letteratura Umoreistica in Polonia — 19.30: Baritono: Aria (Ballo in Maschera), Verdi; Soprano e tenore: Duetto (Bohème), Puccini; Baritono: Prologo (I Pagliacci), Leoncavallo; Soprano e tenore: Duetto (Tosca), Puccini; Baritono: Aria (Ballo in Maschera), Verdi; Aria (Zingari), Leoncavallo; Soprano e Tenore: Duetto (Madama Butterfly), Puccini — 21: Trasmissione da Varsavia — 21.30: Concerto (riproduz.).

Varsavia - m. 1111,4 - Kw. 10.

9.15: Funzione religiosa da Katowice — 11: Segnale orario; Fanfara dal Campanile della Chiesa della Vergine di Cracovia; Co-

POLAR



CONVERTITORE DI CORRENTE

per la carica di Accumulatori e di Batterie Anodiche mediante corrente alternata

Il **POLAR** rende più del doppio di qualsiasi fra i migliori raddrizzatori a valvole joniche ed è formalmente garantito per due anni

Prezzi Tipo A senza Amperometro L. 175
 Tipo B con Amperometro L. 225
 Tipo C per radio ed auto L. 275

Agenzia Polar Via Eustachi, 56 **Milano**



MOTORI FUORI BORDO JOHNSON

1928

IN NUOVI MODELLI

Tipo	Peso kg.	Num. Cilindrata	Giri min.	Potenza max. H.P.
J.	12,25	1	17,185	2500
A.	17,70	2	154,35	2600
A L.	18,18	2	154,35	2600
K.	29,30	2	327	2500
K L.	31,30	2	327	2500
D.	39	2	488	2500
P L.	42,20	2	488	2500

NOVITA' "IL GIGANTE"

T.	Peso kg.	Num. Cilindrata	Giri min.	Potenza max. H.P.
T. L.	51,26	2	810,97	2500
T. L.	52,64	2	810,97	2500

LISTINI E PREZZI A RICHIESTA
GRANDE ASSORTIMENTO DI SCAFI SEMPRE PRONTI NEI NOSTRI MAGAZZINI

La **CASA JOHNSON MOTOR COMPANY**, presentando i nuovi tipi, raccomanda vivamente prima di voler fare acquisti, di visitare il deposito di Milano e gli Stands alla Fiera Campionaria di Milano "Sezione Nautica", dove sono esposti i nuovi modelli. I tipi 1928 sono l'esito delle esperienze passate e formano quanto di più perfetto e i più potenti sia stato costruito in fatto di motori fuori bordo. Come i tipi 1927 hanno saputo 1928 sapranno conservare questa superiorità alla "Casa Johnson Motor Company", che è la vera più importante Casa costruttrice di fuori bordo del mondo.
RAPPRESENTANTE GENERALE PER L'ITALIA E COLONIE
ALESSANDRO LOMBARDI - MILANO (112)
 Piazza C. Mirabello N. 2 (già Via Montebello N. 16)
 Tel.grammi: DISCOBOLC - MILANO - Telefoni: Direz. 64-071 - Magaz. 64-07

X FIERA DI PADOVA

10-25 GIUGNO 1928 A VI

RIBASSI FERROVIARI 50% DA TUTTE LE STAZIONI D'ITALIA

Esposizione Radio

PADIGLIONE B

DITTA: Ing. BALLARIN & Dott. TOFANELLO

VIA JAPPELLI, 3 - PADOVA - TELEFONO 279

AGENZIA GENERALE PER IL VENETO

SIEMENS S.A.

REP. RADIO TELEFUNKEN

ALLA FIERA DI PADOVA: funzionerà l'altoparlante Gigante.
Visitate gli stands 1006-7-8-9-10-11-12 con le ultime creazioni
della grande Casa di fama mondiale.

METRO ELECTRIC CO. RADIO

Apparecchi **SUPER METRODYNE**

*I soli che alla **Fiera di Milano** riportano
un lusinghiero ed incontrastato successo*

Stand 919 - Gruppo Apparecchi Scientifici
Speciali ribassi durante periodo Fiera

100% elettrico "**Ultrapotente**"



Mod. 301

Montato su mobile artistico
Altoparlante ortofonico "**GIANT**"

7 valvole A. C. Wireless 1 valvola raddrizzatrice

COMANDO UNICO
ALTA POTENZA
SELETTIVITA'
PUREZZA



Tipo "**Superbo**"

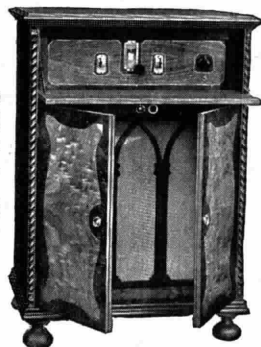

Mod. 201

Montato su mobile artistico
con altoparlante ortofonico

7 valvole tipo UX 201 A

*Il famoso apparecchio
di rendimento eccezionale*

*Il meraviglioso apparecchio
che detiene il record della distanza*

Ricezione da oltre 7000 Km.

Dall'Europa all'America — Dall'America all'Australia

Ditta BRUNELLI - NAPOLI - Galleria Umberto I, 83

Agenzia Generale per l'Italia e Colonie

municato Aviazione e Meteorologico — 14: Comunicato Meteorologico — 15: 15.20: 15.40: Conferenze Agricole — 16: Orchestra: Introduzione (La Regina Basia), Rubicki; Minuetto, Rozycki; Valzer (Casanova), Rozycki; Scherzo Sinfonico, Wilkomirski; Elegia, Moniuszko; Cracoviana, idem; Solista; Nelle Steppe, Borodini; Danze Sinfoniche, Grieg; Marcia (Carella), Sibelinus — 17.30: Varie — 18.10: L'Adriatico — 18.35: Conferenza — 19.15: Orchestra: Ovi, Le Allegre Comari di Windsor, Nicolai; Valzer, Komzak; Introduzione e Barcarola (I Racconti di Hoffmann), Offenbach; Czardas (Lo Spettro del Voivoda), Grossman; Solisti; Potpourri. Per il Cuore e per l'Anima, Komzak; Valzer, Waldteufel; Gavotta, Helnesberger; Marcia dei Gladiatori, Fucik; (Intervallo: Comitato Società Allevamento Cavalli) — 21. Segnale orario; Comunicato Aviazione e Meteorologico. — 21.5: Comunicato P.A.T. 21.20: Comunicato Polizia e Sportivo — 21.30: Ballabili riprodotti

SPAGNA

Barcelona (EAJ 1) - m. 344,8 - Kw. 1,5.
12: Bollettino Meteorologico — 13: Campana Cattedrale; Il Tempo — 14.30: Trio: Paso doble, Bas; Tango, Ramon Perez Vilar; Perichon, Palau; Fox trot, Navarro; Selez, Miss Helyett, Andran; Gavotta, Gimenez; Marcia, Sangines (Intervalli: Grammofono); Bors — 18.10: Sestetto; Grammofono; Recitazioni — 19: Borse e Cambi — 19.20: Sestetto: Black-Bottom, Demon; Selez, Lucia di Lammermoor, Donizetti; Mazura, Sontullo e Vert; Canzone folle, Franceschi; Valzer Boston, Worsley — 21.30: Esposizione del soggetto della « Bisbetica domata » di Shakespeare — 22: Borse e Cambi — 22.5: Rivista Comica della Settimana in versi — 22.15: Troupe vocale: Sei Canzoni — 23: Campana Cattedrale; Il tempo; Bors — 23.5-24: Coro: Sette Melodie popolari.

Madrid (EAJ 7) - m. 375 - Kw. 1,5.
12.30: Banda Municipale (riproduzione) — 15: Orchestra: Paso doble Canone; Fox trot, Doncet; La Guardia giolla, Jimenez (fant.); Intermezzo di Luigi Medina; Orchestra: Rapsodia in fa N. J. Liszt; Due canzoni (La Parranda), Alonso; Danza, Font e De Anta — 16: Banda (riproduz.) — 20: Pei ragazzi: Conversazione; Indovinelli; Luigi Medina; Orchestra: A Cerezo, Wagner (fant.); potpourri L'Anello del Nibelung, Wagner — 21: Ballabili — 23-3.00: Campana; Segnale orario; Conferenza religiosa; Musica sacra per coro e orchestra.

Abbonatevi al "RADIORARIO"

SVEZIA

Stoccolma (SASA) - m. 454,4 - Kw. 1,5.
Motala - m. 1320 - Kw. 30.
Malmö - m. 260,9 - Kw. 1.

Tutti i giorni (di regola): 12.35 e 21.30: Il tempo — 12.45: Quotazioni — 12.55: Segnale d'ora — 21.15: Notizie.

Alle 11 e alle 18: Culto — 12.45: Il tempo — 13.20: Cambio della guardia al Castello Reale di Stoccolma — 17: Pei ragazzi — 17.55: Carillon Pal. di Città di Stoccolma — 19.15: Dramma di Strindberg — 20.45: Banda. (Intervalli; Notizie; Il tempo).

SVIZZERA

Berna - m. 411 - Kw. 1,5.

10.30-11.30: Predica protestante, con concerto corale — 13: Segnale orario; Meteorologia — 13-14.30: Concerto della Prima Orchestra rusticana bernese — 14.30-15: Conferenza: « Fiori e api » — 15.30-17.35: Orchestra dei Kursaal di Berna — 20: Segnale orario; Meteorologia — 20.20.30: La mezz'ora umoristica di Ermauno Dalchow del Teatro comunale di Berna — 20.30-21: Orchestra del Kursaal di Berna — 21-21.45: Orchestra e Quartetto corale della Svizzera francese — 21.45-22: Corriere sportivo; Notizie; Meteorologia — 22-22.35: Orchestra del Kursaal di Berna.

Zurigo - m. 588,2 - Kw. 1,5.

11.15: Concerto con il concorso d'una orchestra d'archi — 12.29: Meteorologia — 12.30-13.30: Concerto della R. O. (I) — 16: Concerto ritrasmesso dal « Carlton-Elite-Hotel » — 17.10: Predica protestante — 20: Concerto della R. O. (I) — 20.30: Concerto vocale con il concorso d'una cantante (arie di Bizet, Saint-Saëns) — 21.20: Concerto della R. O. (II) — 22: Meteorologia, recentissime, notizie della « N. Z. Z. ».

Losanna - m. 680 - Kw. 0,75.

10: Culto da Ginevra — 13: Programma di Berna — 20.30: Sport — 20.40: Culto da Ginevra — 21: Violino; Sonata in re magg. (4 tempi), Haendel; Aria, Mattheson; Andante, Padre Martini; Concerto in mi min., Nardini (4 tempi).

Ginevra - m. 760 - Kw. 0,5.

10: Culto dalla Victoria-Hall — 20.30: Sport — 20.40: Culto dal Tempio di Carouge — 21 (Tempio di Carouge): Organo.

Basilea - m. 1100 - Kw. 1,5.

20.30-22: Ritrasmisione da Berna (vedi sotto Berna).

LUNEDÌ 11 Giugno

AUSTRIA

Vienna - m. 517,2 - Kw. 9.

11: Musica del mattino — 10.15: Concerto pomeridiano di pezzi di Bènes, Strauss, Lincke, Paderewsky, Elukhen, Pianquette, Lehar, Artémieff, Henderson — 17.30: L'ora della gioventù — 19: Conferenza su Giuseppe Selleny, il creatore del parco comunale viennese — 19.30: L'esposizione del « Hagenbundes » (conf.) — 20: Dalle opere di Giuseppe Misson (1803-1875) — 20.30: Ritrasmisione da Berlino: Concerto della R. O., con il concorso d'una cantante d'opera. Pezzi di Weber, Mendelssohn-Bartholdy, Wagner.

BELGIO

Bruxelles - m. 508,5 - Kw. 1,5.

17: Grammofono — 17.30: Concerto (riproduz.) — 18: Storia della Musica — 18.15: Eleganza e Belle Maniere — 18.30: Trio: Marcia, Novi; Arianna, Massenet; Melancolie (piano), Chamainde; Umoresca (piano), idem; Intermezzo, Hazen; Serenata, Schubert; Per sempre, Waldteufel; Ricordo (violino), Drdla; Canzone della Regina Maria, Elgar; Globe-trotter, Siede; Confidenza, Rasse; La Philatrice (violoncello), Dunkler; Su le code, Brahms — 19.30: Giornale parlato — 20.15: Concerto: Preludio e Intermezzo (Cavalleria Rusticana), Mascagni; Rapsodia appassionata, Ketybel; Amarilli, Idem; Baccanale a Montmartre, Idem; Numero di Canto; Sogno d'un Valzer, Strauss (fant.) — 21: Attualità; Concerto: Intermezzo, Haydn Wood; Violetta, Montaque-Phillips; Ninfie nei Boschi, Coates; Numero di Canto; Quattro Canzoni (Wood, Elliot, Loughborough, Wood); Allegretto per flauto, Gaubert; Valzer (La Coccarda di Mimi Pison), Gomblier; Rapsodia per clarino, D'Ollone; Balletto (Faust), Gounod — 22.15: Recentissime.

CECOSLOVACCHIA

Bratislava - m. 300 - Kw. 0,5.

14.30: Notizie agricole — 17.30: Concerto: Danze Cechie n. 4, Smetana; In Boemia, Idem; Aria (La Sposa Venduta), Idem; Polca Idem; In riva al mare Idem; Berceuse, Mozart; Adelaide, Beethoven; Uro-

PRIMARIO LABORATORIO RADIOFONICO

di M. Liberovitch - C. Buenos Aires, 75 - MILANO - Telef. N. 24-373

VENDITA DI MATERIALE RADIO

Riparazione: Apparecchi di qualsiasi tipo - Cuffie - Altoparlanti - Strumenti elettrici di misura ecc. - Calamitazione - Taratura: super - ultradyna - tropadyna - neutrodyna e trasformatori M.F.

Riavvolgimento trasformatori bruciati e qualsiasi tipo di Rocchetti, Avvolgimenti speciali - Costruzione meccanica delle bobine e trasformatori a nido d'api

Lavoro perfetto a prezzi miti ed in brevissimo tempo eseguito da PERSONALE SPECIALIZZATO

Trasformatori a nido d'api M. F. tipo "Nassa" per Ultradyn e Tropadyn: Lire 200 per serie

resca, Kubat; Canzoni, Schneider-Trnavsky; Kuyawiak Wieniawski — 18.25: Conferenza — 19: Emissione da Brno e da Praga.

Praga - m. 348,9 - Kw. 5.

11: Musica riprodotta — 11.30: Notizie agricole — 12: Ora; Notizie; Orchestra 13.5: Industria e commercio — 13.20: Borsa del lavoro — 13.35: Borsa — 16: Concerto — 17: Borsa — 17.10: Per le signore — 17.20: Per i ragazzi — 13.30: Corso di francese — 17.40: Conferenza — 17.50: Emissione in tedesco — 18.15: Notizie agricole — 18.25: Per gli operai — 19: Varietà — 20.30: Emissione da Berlino — 22: Ora; Notizie; Dall'Esposizione di Brno.

Brno - m. 441,2 - Kw. 3.

11: Orchestra — 12.15: Notizie agricole; Musica riprodotta — 14.30: Borsa; Il tempo; Notizie — 15: Emissione dall'Esposizione — 16: Orchestra — 18: Ora; Emissione in tedesco — 18.25: Conferenza — 19: Varietà — 20.30: Emissione da Berlino — 22.15: Notizie dell'Esposizione.

FRANCIA

Parigi (Radio L.L.) - m. 370 - Kw. 0,5.

12.30-13: Il tempo; Attualità; Canzone, Duparc (cantarice); Gastronomia; Fantasia per flauto, Hue; Distrazioni della Sera; Rime tenere, L. Auber — 21.30: Concerto: Ouv., Il Guarany, Gomes; Cin-Yen, Schyns; Minuetto per Piano, Paderewski; Minuetto, Bocherini; Allegro appassionato, St. Saëns; Selez., La Valchiria, Wagner Chanson Bohémienne, Boldi; Valzer Cromatico (Piano), Godard; Serenata (violino), Mendelssohn.

Tolosa - m. 392 - Kw. 3.

Tutti i giorni:

10.15 e 13.45: Recentissime — 10.20: Prezzi Legumi, Frutta, Pesce e Latte — 12.30: Bollettino Meteorologico; Cambi; Fiere e Mercati del Sud-Ovest — 13: Carillon dell'ora — 17.30: Borsa del Commercio (Tolosa); Cambi; Fiere Regionali; Borsa del Commercio (Parigi); Borsa dei Valori (Parigi); Recentissime — 17.40: Bollettino Agricolo — 20: Carillon dell'ora; Recentissime; Borsa di Parigi; Cambi; Borsa di Tolosa; Risultati delle Corse; Metalli Preziosi; Listini Commerciali — 20.25: Bollettini: Auto Club del Mezzogiorno; Confederazione dei Radio Club del Sud-Ovest; Associazione Commerciali Articoli Radio — 22.45 oppure 23.15: Programma dell'indomani; Santi del giorno; Bollettino Meteorologico; Informazioni; Recentissime.

12.45: Banjo, mandolini e chitarre: Sei Pezzi — 13.10: Sei Selezioni, Tannhaeuser, Wagner — 20.30: Concerto: Rêverie (violoncello), Schumann; Melodia, Rubinstein; Serenata Spagnuola (violino), Chaminate; Sinfonia Spagnuola (violino), Kreisler; Valzer (Faust), Liszt — 20.50: Orchestra: Ouv., Euriantio, Weber; Carmen, Bizet (fant.); Nell'Orologeria, Orth; Una Caccia nella Foresta Nera, Woelker (fant.); Ouv., Coriolano, Beethoven; Ouverture, Poeta e Contadino, Suppé; Marcia con cori, Tannhaeuser, Wagner — 21.10: Organo: Concerto, Bach; Tre Preliudi, Idem — 21.30: Quattordici Ballabili — 22.15: Giornale parlato dell'Africa del Nord.

Parigi (Radio Paris) - m. 1750 - Kw. 3.

7.30: Cultura fisica — 8: Informazioni; Rassegna della Stampa — 10.30: Informa-

zioni e Quotazioni; Dieci minuti di musica — 12.30: Concerto: Piccola Suite di Orchestra, Bizet; Minuetto vivace, Ganne; Tosca, Puccini; Ronda dei Folletti, Razigade; Intermezzo (Habenera), Laparra; Il Canto della Rimembranza, Filipucci; Intimità, Stan Golestan; Il Conte di Lussemburgo, Lehar. (Intervallo: Informazioni). — 13.30: Caffè, Piastra, Cotoni, Riso a Saigon; Zuccheri a Parigi; Borsa di Parigi — 15.30: Borsa di Parigi; Borsa del Commercio; Zuccheri a New York; Cotoni ad Alessandria, a New York e a Liverpool — 15.45: Concerto: Incantesimo (orchestra), Chausson-Chapelier; Tre Melodie (violoncello), Busser; Preludio «La Donzella Eletta», Debussy (orchestra); Leggenda di S. Francesco da Paola (piano), Liszt; Alle Stelle (orchestra), Duparc; Sonata (violino), Grieg; La Figlia di Rolando (orchestra), Rabaud — 16.45: Cotoni al Havre e a Liverpool; Caffè al Havre e a New York; Metalli; Informazioni — 20: Comunicato agricolo — 20.15: Caffè; Rame; Programma spettacoli; Comunicati diversi; Metalli; Cotoni; Informazioni — 20.30: Conferenza di Orticoltura — 20.45: Orchestra: Selez., Rip, Planquette. (Intervalli: Informazioni).

Parigi, Torre Eiffel - m. 2650 - Kw. 5.

18.45: Giornale parlato: Rubriche solite; La settimana teatrale; La vita artistica; Le novità della Radio — 20.10 e 20.20: Come domenica — 20.30: Radioriduzione dei «Saltimbanchi» di Ganne; Fantasia per fisarmonica su «Poeta e Contadino» di Suppé — 21.30-22: Università Radio: I «Tic» e le Manie; Elettricità; L'organismo e le onde.

ALIMENTATORE DI PLACCA

RADIONE

ING. NIKOLAUS ELTZ, VIENNA

PER CORRENTE ALTERNATA, CON 203 TENSIONI ANODICHE — UNA SOLA VALVOLA — NESSUN RUMORE

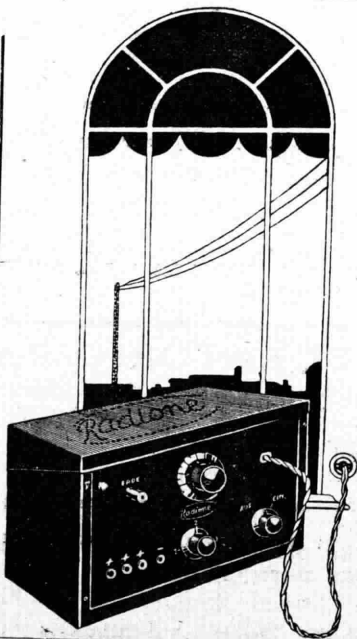

LIRE 580.- f.co DOMICILIO

DIMENS. 260x115x110 mm. Peso 5 kg.

CERCASI RIVENDITORI

Apparati ricevitori da 2 a 8 Valvole

“RADIONE”

UFFICIO TECNICO INDUST.

ING. LODOVICO FISCHER

TRIESTE (15)

BOCCACCIO, 25

SOCIETÀ ANONIMA
FABBRICAZIONE APPA-
RECCHI RADIOFONICI

SAFAR
MILANO

AMMINISTRAZIONE
VIALE MAINO N. 20
TELEFONO 23-967

Col 15 Maggio è uscito il nuovo listino portante vari altri tipi, specialmente di diffusori, che completano l'assortimento della nostra produzione.

Quanto è stato da noi studiato e creato è di pregio artistico e di eccezionale rendimento acustico associato a prezzi veramente di assoluta concorrenza.

Domandateci il listino vi troverete molti tipi nuovi di diffusori dal grandioso "ARMONIA,, in cassa armonica di eccezionale rendimento al prezzo di L. 850, al diffusore "ROSA,, PERFETTISSIMO A SOLE L. 120; mentre l'oramai conosciutissimo diffusore "HUMANAVOX,, E' STATO PORTATO A L. 280 e l'insuperabile altoparlante

"GRANDE CONCERTO,, A L. 460.

I nuovi tipi ed i nuovi prezzi sono stati da noi studiati per imporre anche in Italia questa produzione nazionale che ebbe ed ha tutta la preferenza sui mercati Esteri.

GERMANIA

Breslavia - m. 322,6 - Kw. 4.

Gleitvitz - m. 329,7 - Kw. 0,75.

16-16.30: Conferenza: Il giocattolo vivente — 16.30-18: Concerto divertente della R. O. di pezzi di Siede, Lindemann, Lehlar, Fall, Pressel, Arnhold, Lindsay-Theimer, Helmburgh-Holmes, Mewes — 18-18.25: Artigiani nell'umore popolare tedesco. Ultima conf. — 18.25-18.50: L'ora dell'agricoltore. Conferenza su macchine agricole — 19.25-19.50: La radio della tecnica: È un volo nello spazio dell'universo possibile? — 19.50-20.15: Uno sguardo ai tempi — 20.30-21.15: Concerto di camera. Sonata per violino e pianoforte di Regner; «Sogni al camino» per pianoforte solo di Regner — 21.15-22: Confessioni: opere di Wilde e Strindberg.

Lipsia - m. 365,8 - Kw. 4.

Dresda - m. 275,2 - Kw. 0,75.

12: Musica riprodotta con radio-propaganda — 12.55: Segnale orario di Nauen — 13.15: Notizie della Stampa e della Borsa — 14.30-15.30: Concerto della R. O. di Dresda — 16-16.30: Lezione francese (corso letterario) — 16.30-17.55: Concerto dell'Orchestra sinfonica di Lipsia — 17.55: Ultime quotazioni della Borsa — 18.30-18.55: Lezione d'inglese per principianti — 19-19.30: L'influenza delle esercitazioni ginniche sul cuore (conf.) — 19.30-20: Conferenza: «Spicco e mito d'Olimpia» — 20: Prognosi del tempo e segnale orario — 20.5: Radio-propaganda — 20.15: Serata di Egerlaend: Conferenza d'introduzione, canto, recitazioni e concerto della R. O. di Dresda — 22: Notizie della Stampa e Corriere sportivo — 22.15-24: Musica divertente e da ballo.

Stoccarda - m. 379,7 - Kw. 4.

Friburgo nella Brisgovia - m. 577 - Kw. 0,75.

12.30: Meteorologia; indi musica grammo-fonica — 13.50: Notizie — 16.15: Pomeriggio di Riccardo Strauss. Concerto della R. O. — 18: Segnale orario; Previsione del tempo — 18.15: Conferenza: Allegre radio-avventure — 18.15: Consigli radio-tecnici — 19.45: Dell'economia, della finanza e della Borsa. Conf. — 19.45: Segnale orario; Meteorologia — 20: 26° concerto dell'Orchesterverein di Stoc-

carda, Opere di Bach. Orchestra con il concorso di solisti di flauto ed orchestra d'archi. III Concerto per 3 pianoforti e orchestra d'archi. Indi da Friburgo: Serata varia. Notizie.

Amburgo - m. 394,7 - Kw. 4.

Brema - m. 252,4 - Kw. 0,75.

Kiel - m. 254,2 - Kw. 0,75.

16.15: L'ora della gioventù tedesca. Lettura, indi concerto corale-orchestrato — 17.55: Meteorologia e bollettino della polizia — 17.59: Concerto popolare e radio-propaganda — 18.30 (da Berlino): Lezione d'inglese per principianti — 19: Concerto popolare e radio-propaganda (II) — 19.50: Il mercato frutta e vedura di Amburgo — 19.55: Meteorologia — 20: Terza radio-lezione di canto Conferenza. d'introduzione del prof. F. Joede — 21: Serata dei tedeschi all'Estro. Indi dati meteorologici per l'interno ed i mari, corriere sportivo, notizie.

Francoforte sul Meno - m. 428,6 - Kw. 4.

Cassel - m. 272,7 - Kw. 0,75.

16.30-17.45: Concerto della R. O., con il concorso d'un tenore. Musiche di Plotow, Puccini, Weber, Wagner, Bizet — 17.45-18.5: L'ora della lettura — 18.15-18.30: Notizie della radio-società ed altre informazioni — 18.30-19: Amicizie di animali. Conf. — 19-19.30: Ritrasmissione da Francoforte: «Marta», opera di F. v. Plotow.

Langenberg - m. 468,8 - Kw. 25.

11.15.11.55: La radio della scuola: Esercizio di lettura — 13.5-14.30: Musica da Camera di Mozart, Tartini, Schubert, Schumann, Moszkowsky, Rachmaninoff, Paganini-Litz, Brahms, Wetzlar, Martini-Kreiser eseguita da violinista, pianista e soprano — 14.30: Consigli per la casa — 16.10-16.40: L'ora della signora: La compra a rate — 16.40-17.10: Lezione di canto a mezzo della radiofonia (ultima conf.) — 17.15-18: Conferenza d'educazione — 18-18.55: Concerto di musiche di Sousa, Groeschel, Suppé-Schlippe, Artok, Priml, Torjussen — 19.20-19.45: Conversazione

AVVERTENZA

La stazione di Berlino vedasi negli ultimi programmi arrivati

spagnuola — 19.45-20.5: L'ora dei genitori: Il perché dell'educazione — 20.5: Bollettino straordinario delle Olimpiadi calcistiche — 20.15: Davanti il giardino zoologico. Recitazioni e concerto della R. O., con il concorso di un solista di violino. Indi Bollettino straordinario delle Olimpiadi calcistiche. Ultime notizie; Corriere sportivo; Notizie commerciali e fino alle 21 musica notturna eseguita dalla R. O.

Monaco di Baviera - m. 535,7 - Kw. 4.

Norimberga - m. 241,9 - Kw. 4.

12.55: Trasmissione grammofonica — 16: Recitazioni — 16.15: Nei crepacci del ghiaccio. Una avventura di Mase Amrhein — 16.45: L'ora della musica da casa. Ritrasmissione dall'esposizione «Casa e tecnica» — 18.30: Per la nostra agricoltura: «La lavorazione dell'orto durante i mesi estivi» — 19: Lezione d'inglese — 19.30: Consigli pratici: Come mi cerco un posto? — 20: Concerto serale della R. O., con il concorso d'un soprano e d'un tenore. Musiche di Kreutzer, Puccini, Thomas, Mascagni, Verdi, Thomas — 21.30: Leggenda, animale e fiaba (conf.) — 22.15: Notizie serali.

INGHILTERRA

Bournemouth (6 BM) - m. 326,1 - Kw. 1,5.

12-13: Grammofono — 14.50; 17; 18; 18.30-23: V. Londra (Annunzi Locali alle 21.30) — 16: Banda (riproduz.) — 17.15: Per i ragazzi — 18.15: Bollettino Giovani Esploratori.

Cardiff (5 WA) - m. 353 - Kw. 1,5.

13-13.45 (Museo Naz. Gallese): Orchestra: Ouv., Fra Diavolo, Auber; Berceuse e Preludio, Järnefelt; Suite Balletto (Kas-sya), Delibes — 14.30: Scuole: La Città Bella — 15; 18; 18.30; 21-23: V. Londra (Annunzi Locali alle 21.30) — 16.45: Duelli e Duellisti Gallese — 17: Orchestra (riproduz.) — 17.15: Per i ragazzi — 19.15: Orchestra: Ouv., Genoveffa, Schumann; Coro: Madrigale, Wilbye; Orchestra: Mascherata (Il Mercante di Venezia), Sullivan; Coro: Due Canti (Blgar, Wilbye); Orchestra: Rapsodia Spagnuola, Schubert; Coro: Due Canti (H. Parry, Leslie); Orchestra: Capriccio Spagnuolo, Rimsky Korsakow.

Siete in dubbio nella scelta di un alimentatore di placca e di filamento, oppure di un raddrizzatore per caricare le batterie d'accumulatori...?...



Preferite gli apparecchi AHAMO riconosciuti ovunque per i più perfetti esistenti in commercio.

Ultima creazione: Mod. Attenan ALFA. Fornisce le tensioni anodiche e di griglia e ricarica le batterie d'accumulatore.

VIA MORIGI, 13 - Ing. C. PONTI - MILANO - TELEFONO 88-774

FORNITURE PER RADIOTELEFONIA

Londra (2 LO) - m. 3614 - Kw. 3.

Davenport (5 XX) - m. 1604 - Kw. 25.

10-15: Breve Servizio Religioso — 10-30: Come Domenica — 11 (Dav. solo): Grammofofono — 12: Soprano; Pianoforte — 12-30; 16: Ballabili — 13-14: Organo, da S. Michele: Fantasia e Fuga in sol, H. Parry; Leggenda, Alcock; Resurgam, H. Grace; Il Mare (Idillio), A. Smith; Fantasia su Aria Gallese, H. Ley; Fantasia-preludio, E. Farrar; Sonata in fa, Stamford — 14-30: Bimbe e Bimbi d'altri tempi — 15 e 15.20: Interludi Musicali — 15.5: Le Grandi Narrazioni della Storia e del Mito — 15-30: Troi Morgan — 17: Culinaria — 17.15: Pei ragazzi: Canto; Pianoforte; Dae Racconti — 18: Quintetto — 18.20: Bollettini Giovani Esploratori — 18.30: Segnale Greenwich; Tempo; Notizie — 18.45: Quintetto — 19: Critica Teatrale — 19.15: Prima Sonata di Bach per Flauto e Piano (in si min.; 3 Tempi) — 19.25: Conversazione e Lettura in francese — 19.45: Ottetto: Valzer, Strauss; Barcarola, Drigo: A soli Xilofono; Ottetto: Selezione, Romeo e Giulietta, Gounod; A soli Xilofono; Ottetto: Valzer Lento, F. Laurence; Baccanale (Sansone e Dalila), St. Saëns — 20-20.30 (Dav. solo): La Psicologia del Costume e dell'Alimentazione — 20.40: Piano: Tre Studi (in re min., in re bem. min., in do min.), Chopin; Sogno d'Amore (n.), Liszt; L'Isola della Gioia, Delussy; Valzer capriccio, Rubinstein — 21: Tempo; Notizie — 21.15: Ricordi di Samuele Butler — 21.30: Annunzi Locali; (Dav. solo): Previsioni Marittime — 21.35: Commedia — 23-24: Ballabili riprodotti.

Manchester (2 ZY) - m. 384,6 - Kw. 1,5.

12-13: Grammofofono — 14.30; 18; 18.30; 21-23: V. Londra (Annunzi Locali alle 21.30) — 15: Scuole: Storia dell'Architettura — 15.20: Orchestra: Ouverture, «Plymouth Hoe», Ansell; Valzer, Andcliffe; Baritono: Aria (Nozze di Figaro), Mozart; Ballata, Bairstow; Orchestra: Selez., Una Principessa di Kensington, German; Contralto: Visioni del Mare (2), Elgar; Tramonto in Mare, Phillips; Che c'è nell'aria, R. Eden; Orchestra: Danza del Grillo, Bucalossi; Baritono: 4 Ballate, C. Clarke; Orchestra: Selez., Veronica, Messenger; Contralto: Canti e Ballate: (Hughes, G. Carne, Quilter, H. Wood-Oliviero Goldsmith (Conferenza) — 17.15: manto); Orchestra: Marcia, Bion — 17: Pei ragazzi: Canzoni del Northumberland per Baritono; Cantatrice; Racconto — 18.30: Pei Giovani Esploratori — 19.45: Orchestra: Il Suite «L'Arlesiana», Bizet; Piano: Studio in fa min. e Consola-

zioni (n. 1 e 3), Liszt; Orchestra: Balletto (Hiawatha), Coleridge Taylor; Piano: Consolazione (n. 2) e studio in mi bem., Liszt; Orchestra: Danza delle Ore (Gionconda), Ponchielli.

Davenport (5 GB) - m. 491,8 - Kw. 30.

15: Ballabili; Canto — 16: Organo di cinema (Birmingham); Ouv., Le Vispe Comari, Nicolai; Romanza, Fletcher; Baritono: Canto del Cascemir, Woodford-Finden; I Tigli, V. Williams; Organo: Prima Danza Norvegese, Grieg; Suite di 5 Pezzi da «Hiawatha», Coleridge Taylor; Canto della Sera, E. Martin; «Spirituale», Coleridge Taylor; Valzer dei Fiori (Schiacciato), Tciaikowsky — 17: Soprano: Ballate e Romanze (Besly, A. Gibbs, Hagemann); Violoncello: Rapsodia, Popper; Berceuse, C. Scott; Baritono: Ballate e Romanze (Malashkin, Tciaikowsky, Lehmann); Soprano: Dove sorge l'Ape, Arne; Canzone del Salice, Coleridge Taylor; Ballata Popolare; Violoncello: Aria di Londonferry; Valzer Triste, Sibelius; Baritono: Romanze e Ballate (Pintuti, Mallinson, Katie Moss) — 17.45 (Birmingham): Pei ragazzi: «Schumann», Azione Drammatica con Musica; Soprano; Pianoforte — 18.30: V. Londra — 18.45 (Birm.): Orchestra: Ouv., Sakuntala, Goldmark; Meditazione, Glazunov; Valzer, Lincke; Danza Russa, Rubinstein; Suite, Priul — 19.30; 20.45: Esecuzione della «Fanciulla del West» di Puccini — 20.35: Lettura — 22: Previsione Tempo; Notizie — 22.15-23.15: Ballabili e Musiche riprodotte.

JUGOSLAVIA

Zagabria - m. 310 - Kw. 0,75.

13-15: Trasmissione grammofofonica — 13.10: Quotazioni Borsa — 17.30: Concerto pomeridiano — 20.15: Radio-propaganda — 20.30: Ritrasmisione da Berlino (vedi sotto Berlino); indi notizie.

NORVEGIA

Oslo - m. 461,5 - Kw. 1,5.

19.15: Notizie — 19.30: Corso di Tedesco — 20: Segnale d'ora; Orchestra: Selez., Mimosa, Herving; Pensiero Elegiaco, Ance; Jota, Sarasate; Selez., Marta, Flotow; Valzer, Ziehrer; Pot-pourri Operette, Pétras — 21.30: Quartetto Vocale: Melodie di Schumann (2), Brahms (2), Kirchhof (2) — 22: Tempo; Notizie — 22.15. Attualità — 22.30: L. Haval di una volta.

OLANDA

Hilversum (H.D.O.) - m. 1060 - Kw. 5.

11.40 e 19.25: Bollettino Polizia — 12.10; e 17.40: Trio — 16.20: Pei ragazzi — 18.55:

Corso di Francese — 19.40: Segnale d'ora — 19.41: Orchestra: Ouv. Il Re Pastore, Mozart; Balletto (Ali Babà), Cherubini; Canzone e Dqna, Tarenghi; baritono; Orchestra: Selez., La Gioconda, Ponchielli; Marcia Wieprecht; baritono; Orchestra: Serata Viennese, Schubert-Liszt; Serenata Sfrigliana, Magliani; Pot-ourri opere du Gius. Strauss, Pétras; Nozze Indiane, Percy; Marcia, Bidgood (intervallo: Agenzia V. D.)

POLONIA

Katowice - m. 422,6 - Kw. 10.

16: Comunicati Finanziari — 16.20: Storia Nazionale — 16.45: Musica leggera — 17.55: Lettura in francese — 18.15: Annunzi vari — 18.35: Conferenza — 19.15: Concerto — 21: Segnale orario e Comunicati.

Cracovia - m. 547 - Kw. 1,5.

11: Fanfara dal Campanile della Chiesa della Vergine Segnale orario; Bollettino meteorologico; Grammofofono — 14: Bollettino Meteorologico e Finanziario — 16.20: Le Università Commerciali — 16.45: Trasmissione da Varsavia — 18.5: Bollettino agricolo — 18.15: Varie e Comunicati — 18.30: Lezione della Chiesa della Vergine — 19.5: Cure non chirurgiche per ringiovanere — 19.30: Trasmissione da Berlino — 21: Trasmissione da Varsavia.

Varsavia - m. 1111,4 - Kw. 10.

11: Segnale orario; Comunicato Aviazione e Meteorologico; Fanfara dal Campanile della Chiesa della Vergine di Cracovia; Grammofofono — 14: Comunicato Meteorologico, Agricolo e Comunale — 15: La Professione del Giornalista — 15.25: Rassegna Ministero Comunicazioni — 15.40: La Purià della Lingua — 16.20: Conferenza Ministero Istruzione — 16.45: Pei ragazzi — 17.15: Ballabili riprodotti — 18.5: Comunicato Agricolo — 18.15: Varie — 18.30: Corso di Francese — 19.15: Musiche ritrasmesse da Berlino, Varsavia, Praga e Vienna; (Intervallo: Bollettino Messenger Polonia in Francese) — 21: 21.5: 21.20: Come domenica

SPAGNA

Barcellona (EAJ 4) - m. 344,8 - Kw. 1,5.

12: 13: Come lunedì — 14.30: Trio: Paso doble, Belmonte e Canonge; Valzer, Tyndall Tango, Jarque; Pot-pourri Arie Spagnuole Planas; Minuetto (La Viejeita) Caballero Black-bottom, Cunill; Paso doble, Manuel Jean (Intervalli: Grammofofono) Borsa — 18.30: Sestetto; Grammofofono: Recitazioni — 19: Borse e Cambi — 19.10: Moda e Consigli utili per le Signore — 19.30: Sestetto; One step, Dotras Fors; Selez., Gli Sparvieri,

Volete una buona audizione della Stazione locale in forte altoparlante con poca spesa? Acquistate il

BITETROD R. T. 20.

Completo di valvola, batterie, altoparlante e tasse
L. 700,-

Tutto l'accessorio compresa la valvola per costruire lo stesso **L. 375,-**

Presso: **GRONORIO & C.**
RADIOTECNICO DIPLOMATO
VIA MELZO, 34 (prima strada a destra di Corso B. Airco) MILANO

PILE A. D.

Le migliori per l'alimentazione di valvole a consumo ridotto e monovolt.

DITTA
MARCO CAPPELLI
Corso Magenta, 22 - Tel. 83-780
MILANO

Magazzini Tessuti Tre Alberghi

Via Tre Alberghi N. 4 - MILANO - Angolo Carlo Alberto

3 MILIONI DI TESSUTI 3

VENDIAMO DIRETTAMENTE DAL FABBRICANTE AL CONSUMATORE LE MIGLIORI *LANERIE, SETERIE* E LE MIGLIORI *STOFFE DA UOMO*. SE DESIDERATE LA VOSTRA ECONOMIA, PRIMA DI FARE ACQUISTI VISITATE I NOSTRI MAGAZZINI E POTRETE CONTROLLARE I PREZZI E LA QUALITÀ DELLA MERCE.

ALCUNI PREZZI

Lanerie per Signora

Lane unite e fantasia	alto 100 da L. 19	ridotto a	L. 9
Mussole lana finissima fantasia novità	» 100	» 19	» 13
Lana Tailleur	» 140	» 35	» 20
» Melange	» 140	» 45	» 28
» Melange finissima	» 140		» 35
» Melange extra	» 140		» 40
Vigogna finissimo	» 140	» 69	» 59
Kaska finissimo	» 140	» 40	» 26
» »	» 140	» 59	» 42
Maglia lana tubolare	» 140	» 35	» 25
» » e seta	» 140	» 49	» 39
MAGLIA LANA TUBOLARE CON BORDO ALTA 300 AL TAGLIO D'ABITO			» 60
Maglia lamé finissima alta 200 da L. 79	ridotto a		» 69
MAGLIA LANA TUBOLARE MELANGE IN TUTTE LE TINTE ALTA 140			» 19

Seterie

Damaschi Diablotin seta, per fodere,	da L. 12	ridotto	L. 8
Damaschi pesanti seta	» 19	»	» 12
Foulard assortiti	» 15	»	» 10
Fantasia seta assortita	» 12	»	» 8
Crêp Marocain	» 15	»	» 10
» Radium pesante	alto 100	» 24	» 15
» » pesantissimo	» »	» 35	» 20
» » finissimo	» »	» 39	» 24
» Marocain Ottoman pura seta	» »	» 59	» 39

Seterie

Crêpe Satin finissima pura seta	alte 100	L. 28
» Satin fine pesantissimo	»	» 39
» Georgette Réclame	»	» 15
» » pura seta	»	» 20
» » » pesante	»	» 24
» » » pesantiss.	»	» 34
» purissima seta	»	» 45
SALDI STOFFE SETA SOPRABITI - Vere occasioni		
al metro		» 15

Drapperie per Uomo

Pettinato lana fantasia	al metro da L. 49	ridotto a	L. 30
	Confez. su misura		240
Freschi pura lana	» da L. 69	ridotto a	40
	Confez. su misura		280
Pettinato fino pura lana	» da L. 79	ridotto a	49
	Confez. su misura		310
Drappo pura lana nero e bleu	» da L. 85	ridotto a	59
	Confez. su misura		340
Fantasia pura lana	» da L. 86	ridotto a	56
	Confez. su misura		330
Foulé finissimo novità	» da L. 99	ridotto a	69
	Confez. su misura		375
Fantasia inglese finiss.	» da L. 125	ridotto a	85
	Confez. su misura		425
Altra novità inglese	» da L. 139	ridotto a	95
	Confez. su misura		495

SARTORIA DI PRIMO ORDINE

Guerrero; Giava (Notte Pazza), Alonso; Valzer Gillet — 21.40: Corso d'Inglese — 22: Borse e Mercati e Cambi — 22.5: Orchestra: Marcia, Chabrier; Estasi, Ganne; Minuetto (L'Arlesiana), Bizet — 22.30: Scene drammatiche dei Fratelli Quintero — 22.45: Orchestra: Valzers (Il Cavaliere della Rosa), Strauss; Marcia, Aubert — 23: Campana Cattedrale; Il tempo; Borsà — 23.5-24.15: Concerto Svizzero: Sonata in mi (violino e piano), Gagnabini (2 tempi); Studio in re (piano), Mottu; Veneziana (piano), Mottu; Studio in la bem., Mottu; Due Romanze (Cantatrice), Doret; Preludio e Fuga Patetica (piano), Reymond; Due Romanze (Cantatrice), Dalcroze.

Madrid (EAJ 7) - m. 375 - Kw. 1,5.
12.45: Sintonizzazione; Calendario; Intermezzo musicale e letterario; Campane; Botsa; Programma della settimana — 13.15: Segnale orario — 15: Orchestra: Marcia, Ortelis; Valzer, Ted Renard; La Fata del Carnevale; Kalman (fant.); Bollettino meteorologico; Orchestra: Manon, Massenet (fant.); Intermezzo di Luigi Medina — 20: Orchestra: Le Spighe, Luna e Brun (fant.); Il Crepuscolo degli Dei, Wagner (fant.); Ganarse la moza, Francis (fant.); Storia dell'Arte — 21-21.30: Ballabili.

SVEZIA

Stoccolma (SASA) - m. 454,4 - Kw. 1,5.
Motala - m. 1320 - Kw. 30.
Malmö - m. 260,9 - Kw. 1.
18.30: Attualità — 18.50: Pianoforte — 19.15: Recitazione letteraria — 19.45: Le scuole per adulti — 20.15: Musica leggera — 21.15: Notizie; Il tempo — 21.40: Conversazione in tedesco.

SVIZZERA

Berna - m. 411 - Kw. 1,5.
13-13.45: Segnale orario; Meteorologia; Quotazioni Borsa; I prezzi della Federazione Svizzera degli agricoltori; Musica grammofonica — 15.55: Segnale orario internazionale dell'Osservatorio di Neuchâtel — 16-16.30: Orchestra del Kursaal di Berna — 16.30-17: L'ora dei libri (commenti) — 17-17.30: Orchestra del Kursaal di Berna — 20: Segnale orario; Meteorologia — 20.20-30: «Teddy Bear's English half-hour» — 20.30-21.20 (da Zurigo): La Cena d'addio — 21.20-21.45: Orchestra del Kursaal di Berna — 21.45-22: Notizie; Meteorologia — 22-22.35: Orchestra del Kursaal di Berna.

Zurigo - m. 588,2 - Kw. 1,5.

12.30: Segnale orario, meteorologia — 12.32: Concerto della R. O. — 12.50: Notizie — 13.35: Previsione del tempo, divise

e quotazioni Borsa — 16: Concerto ritrasmissivo dal «Carlton Elite Hotel» (orchestra Carletti) — 17.20: Per le signore (conversazione francese) — 17.55: Meteorologia — 19.45: Segnale orario, previsione del tempo — 19.45: Conferenza riguardante l'economia nelle spese della massaia — 20.15: Concerto della R. O. — 20.45: Radio-azione del ciclo: «Anatoli di A. Schnitzler: Cena d'addio — 21.15: Musica di opere teatrali. Concerto della R. O. — 22: Meteorologia, recentissime e notizie della N.Z.Z.

Losanna - m. 680 - Kw. 0,75.

6.45: Bollettino meteorologico — 13: Il tempo; Segnale orario; Grammofono; Borsà — 20: Il tempo — 20.1: Orchestra: Marcia, Gauvin; Sinfonia (L'Italiana in Algeri), Rossini; La Vergine, Massenet; Faust, Gounod (fant.) — 20.15: Intermezzo umoristico — 20.45: Orchestra: Canzone di Walthar (Maestri Cantori), Wagner; Racconti della Veglia, Godard; Parole dolci, Févrièr; Valzer, Strauss; I 28 giorni di Claretta, Roger-Tavan (fant).

Ginevra - m. 760 - Kw. 0,5.

20.30: Informazioni; Corso d'inglese — 20.45: Orchestra: Sinfonia (Il matrimonio segreto), Cimarosa; Sinfonia in mi bem., Mozart; Seconda Suite «L'Arlesiana», Bizet; Sul mare, Mac Dowell; Sinfonia (La Gazza Ladra), Rossini — 21.50: Notizie.

Basilea - m. 1100 - Kw. 1,5.

20.30: Segnale orario; Meteorologia — 20.30-21.50: Serata varia (recitazioni, audizioni vocali-instrumentali) — 21.50-22: Notizie; Previsione del tempo.

MARTEDÌ

12 Giugno

AUSTRIA

Vienna - m. 517,2 - Kw. 9.

11: Musica del mattino — 16.15: Concerto pomeridiano di pezzi di Fall, Strauss, Bach, Mozart-Burmester, Urbach, Jessel, Morena, Wolf-Eber, Christiné-Borchert — 17.30: L'origine della musica (IV conf.) — 18: Conferenza del ciclo: Madre e bambino — 18.30: «L'organizzazione operaia internazionale» (conf.) — 19: Lezione di francese per iniziati — 19.30: Lezione d'inglese per iniziati — 20.5: Serata dedicata ad Adolfo Kirch (in occasione del suo 70° compleanno), Concerto corale, vocale, istru-

mentale con prolusione — 21.5: Concerto dell'«Original London Savoy-Jazz».

BELGIO

Bruxelles - m. 508,5 - Kw. 1,5.

17: Organo — 17.30: Concerto (riproduzione) — 18: Concerto di francese — 18.30: Trio: Melodia, Nasr; La Bohème, Puccini; Notturmo per piano, Chopin; La Piccola Manon, Hirschmann; Mary Lou, Lyman; Serenata (Marcello), De Bahault; Serenata, Toselli (violino); Melodia, Lew Brown; Berceuse, Brumague; Orsola, Profes; Notturmo, Straunven (violoncello); Suite Orientale, Gregh — 19.30: Giornale parlato — 20 (da Anversa): Concerto: Marcia con le Fiaccolle N. 1, Meyerbeer; Seconda Ouverture di Concerto, Stadtfeld; Selez., Il Profeta, Meyerbeer; Marcia Festiva, D'Haeger; La Grande Pasqua Russa, Rimsky Korsakow; Aria (Stabat Mater), Rossini; Cardsas n. 2, Michiels; Ovv., Rule Britannia, Wagner. (Intervallo: Attualità); Recentissime.

CECOSLOVACCHIA

Bratislava - m. 390 - Kw. 0,5.

17.25: Notizie agricole — 17.40: Il Centenario di Dürer — 18: Quartetto a plettro; Canzoni russe, Ritter; Bolero e fantasia, Idem; Danza delle Ninfe, Idem; Serenata, Schubert; Minuetto, Mozart; Danza spagnuola, Ritter — 19: Serata slovacca — 20: Serata popolare — 21.20: Emissione dall'Esposizione di Brno.

Praga - m. 348,9 - Kw. 5.

11; 11.30; 12; 13.5; 13.55; 16; 17; 17.20; 17.40; 17.50; 18.15; 18.25: Come lunedì — 17.10: Conferenza — 17.30: Conferenza ceco-tedesca — 19: Serata slovacca — 20: Il tempo; Notizie — 21.10: Serata popolare — 22: Ora; Notizie; Orchestra dall'Esposizione di Brno — 22.20: Musica (riproduz.).

Brno - m. 441,2 - Kw. 3.

11: Emissione dall'Esposizione — 12.15: Musica riprodotta — 14.45: Borsà; Il tempo; Notizie — 15: Per le signore: Racconto-Giardinicoltura; Musica (Scene Nazionali di Smetana); Suite Pastorale di Tchaikowsky; Conferenza — 18: Ora; Emissione in tedesco — 18.25: Notizie agricole — 18.40: Visioni parigine — 19: Serata polacca — 20: Musica popolare — 21: Emissione dall'Esposizione — 22: Ora; Notizie; Orchestra.

FRANCIA

Parigi (P. Parisien) - m. 340,9 - Kw. 0,5.

20.45: Grammofono; Conferenza; Informazioni — 21: Concerto: Ovv.: La Per-

Radioglobe

È il diffusore più
conveniente

che voi potete desiderare,
perchè non costa molto, ed
è di una purezza e sensibilità
insuperabile

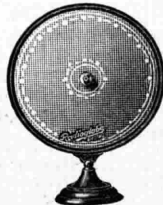

L. 185

ING. G. PONTI - Via Morigi N. 13 - MILANO



WEGO WERKE

RAPPRESENTANTE PER L'ITALIA:

M. LIBEROVITCH

MILANO (115)

CORSO BUENOS AIRES, 75

TELEFONO N. 24-373

ADOPERATE NELLE VOSTRE COSTRUZIONI-DEGLI APPARECCHI RADIOFONICI I-MIGLIORI CONDENSATORI
WEGO - WERKE TIPO KIGNON
PREZZI DI ASSOLUTA CONCORRENZA

a del Brasile, David; Piccola Suite, Busser — 21.25: Informazioni — 21.30: Concerto: Suite Fiasca, Ravel; Intermezzo Arianna e Barabab, Dukas — 21.55: Informazioni — 22: Concerto: Balletto (Hawatna), Coleridge Taylor; Inseguimenti, Bonsquet; Finale Balletto (Lakmé), Debis.

Parigi (Radio L.L.) - m. 370 - Kw. 0,5.
12.30-13: Il tempo; Attualità; Melodia; Orchestra, Crayssac; Tango cantato; Jazz; Foxrot cantato; Jazz.

Tolosa - m. 392 - Kw. 3.

12.45: Baullaika: Cinque Melodie — 13.10: Concerto: Cinque Selezioni (Don Chisciotte), Massenet — 13.30: Cornamusa Bretona: Quattro Melodie — 20.30: Orchestra: Ottava Sinfonia (4 tempi), Beethoven — 21: Concerto: Ouv., Guglielmo Tell, Rossini; Ouv., Semiramide, Id.; Sei Selezioni, Barbieri di Siviglia, Idem — 21.50: Fisarmonica: Sette pezzi — 22.15: Giornale parlato dell'Africa dell'Africa del Nord.

Parigi (Radio Paris) - m. 1750 - Kw. 3.

7.30; 8; 10.30; 13.50; 15.30; 16.45; 20; 20.15: Come lunedì — 12.30: Orchestra: Serenata Napoletana, D'Ambrosio; Notturno, Idem; Madrigale, Idem; Melodia Rusticana, Idem; Concerto in si min. (violino), Idem; Minuetto Gotico, Boellmann; Notturno, Idem; Variazioni Simfoniche (violoncello), Idem; Ronda Francese, Idem. (Intervallo: Informazioni) — 15.45: Concerto: Calliroe (orchestra), Chamidine; Concerto in fa (violino), Lalo; Minuetto sentimentale, Bran; Melodia (piano), Poldini; Valzer elegante (piano), Staub; Pagina d'album (orchestra), Chabrier; Sonata (violoncello), Saclis; Bertrand De Born (orchestra), Casadesu — 20.30: Conferenza Letteraria — 20.45: Soli e Cori del Conservatorio: Don Giovanni, Mozart; Violino e Orchestra: Concerto; Canto: Blues e Due Arie (Johnny). (Intervallo: Informazioni).

Parigi, Torre Eiffel - m. 2650 - Kw. 5.

18.45: Giornale parlato: Rubriche solite; Il romanzo popolare; Cronache giudiziarie; Il taccuino dei radiodilettanti; Libri da leggere — 20.10 e 20.20: Come domenica — 20.30: Composizioni di René Fripippart Gonzales: Ode alla primavera (Ronsard) per Coro femminile; Serenata (Gauthier), e « Venezia la Rossa » (De Musset) per cantante popolare sopra cantico popolare ed 3 voci femminili e quartetto archi; « Kyrie » e « Agnus Dei » (Verlaine) per cantante; Canticò (L. Chancerel) per Cantatrice, Flauto e quar-

tetto archi; « O salutaris » per 2 voci femminili; Ave Maria, Idem; Preludio per quartetto e piano — 21.30-22: Università Radio: L'Africa occidentale francese; Ricordi di viaggio; Grecia antica e Grecia d'oggi.

GERMANIA

Breslavia - m. 322,6 - Kw. 4.

Gleitvitz - m. 329,7 - Kw. 0,75.
16-16.30: L'ora dei fanciulli — 16.30-18: Cncerto divertente della R. O., con il concorso d'un violinista. Musiche di Puccini, Artok, Dawes, Reger — a solo violino —, Bece, Wagner, Franck — 18-18.25: Conferenza del ciclo: « Il viaggiatore nei tempi antichi » — 18.30-18.55: Lezione di francese per principianti — 19.25-19.50: Bollettino d'arte e di letteratura — 19.50-20.15: Arnaldo Hahn: « Il cammino verso il Superuomo ». L'avvenimento biologico — 20.30: Francesco Baumann canta canzoni di Roellginghoff, Simon, Silcher, Gluck, Brueckner, Schumann, Neefe, Werner, con accompagnamento di pianoforte — 22.15: Notizie serali e notizie dell'Associazione dei radio-amatori della Slesia.

Lipsia - m. 395,8 - Kw. 4.

Dresda - m. 275,2 - Kw. 0,75.

12; 13.15: Come lunedì — 14.15-14.45: Saggi di lettura di libri nuovi — 14.45: Notizie economiche — 15-16: Concerto della R. O. di Dresda — 16: Informazioni commerciali — 16.30-17.55: Musica da camera di Mozart, Schubert, Ugo Wolf, Ciaikovsky, eseguita dal Quartetto d'archi di Dresda — 16.50 (durante l'intermezzo): Radio-propaganda — 17.55: Ultime quotazioni di Borsa — 18.5-18.30: La radio della signora — 18.30-18.55 (da Berlino): Lezione di francese per principianti 19-20.30: L'ornamento floreale (conf.) — 20: Prognosi del tempo; Segnale orario — 20.5: Radio-propaganda — 20.15: Serata d'operetta. Concerto dell'Orchestra sinfonica di Lipsia, con il concorso d'una cantante — 22: Bollettino della Stampa e Corriere sportivo — 21.15: Dalla letteratura mondiale: Amore e Psiche, Conferenza e lettura — 23.15-24: Musica da ballo con grammofono.

Stoccarda - m. 379,7 - Kw. 4.

Friburgo nella Brisgovia - m. 577 - Kw. 0,75.

12.30: Meteorologia; indi musica grammo-fonica — 13.50: Notizie — 15.45: L'ora della signora — 16.15: Concerto pomeridiano della R. O. di pezzi di Benedict, Bece, Strauss, Liszt, Flotow, Ascher, Schulz-Korntal, Moench — 18: Segnale

orario; Meteorologia — 18.15: Conferenza; Blisa Buerger — 18.45: Radio-tecnica per tutti — 19.15: Conferenza — 19.45: Segnale orario; Meteorologia; Notizie delle radio-società della Germania meridionale — 20.15: « Sotto il giorno » (poesie riguardanti il minatore: recitazioni) — 20.45: Serata d'opera eseguita dall'Orchestra filarmonica di Stoccarda, con il concorso di due solisti. Indi « Faccia della metropoli »: recitazioni; indi notizie.

Amburgo - m. 394,7 - Kw. 4.

Brema - m. 252,1 - Kw. 0,75.

Kiel - m. 254,2 - Kw. 0,75.

16.15 (soltanto per Amburgo): Pomeriggio di canzoni con Fr. Koerfer; (per Hannover e Brema): Canto cinese e giapponese. Concerto d'una cantante con accompagnamento di pianoforte di opere di H. Ebert, Roentgen, Braanfels, E. Moritz, Sekles, Onegin, Peterka; (per Kiel): Ouvertures di opere francesi. Concerto della R. O. di musica di Herold, Boieldieu, Adam, Thomas — 17: Conferenza: Il teatro di Carlo Sternheim — 17.25 (per Amb. e Brema, Hannover): Dialogo tecnico: in una fabbrica di tappezzerie; (per Kiel): Radio-tecnica. Conversazione — 17.35 (per Kiel): Consigli per la scelta della professione — 17.55 (per Brema): Meteorologia, eventuali notizie d'imondazioni; Bollettino della polizia — 18: Pomeriggio di valzer e radio-propaganda — 18.45: Il quarto d'ora della massaia — 19: Conferenza: Matrimoni con stranieri e le loro conseguenze sulla nazionalità — 19.25: Conferenza veterinaria — 19.55: Meteorologia — 20: Concerto orchestrale classico, con il concorso d'un pianista. Pezzi di Gluck, Weingartner, Mozart, Haydn, Beethoven e Schubert. Indi l'ora attuale (questioni del giorno e del presente), dati meteorologici per l'intero ed i mari, notizie, corriere sportivo. Per Amb. e Kiel orchestra di Jazz. Per Brema: ritrasmissione del concerto dalle «Soellnes Gute Stuben», per Hannover dal «Wiener Cafe».

Francoforte sul Meno - m. 428,6 - Kw. 4.

Cassel - m. 272,7 - Kw. 0,75.

12.30-13.30 (da Cassel): Concerto pomeridiano di musiche di Herold, Grieg, Leoncavallo, Kretschmer, Waldteuffel, Sappé 16.30-17.45: Concerto della R. O., con il concorso d'un soprano: Riccardo Strass (nato l'11 giugno 1864) — 17.45-18: Lettura — 18-18.30 (da Kassel): Nell'occasione del centenario della morte del Duca Carlo Augusto di Weimar — il 14 giugno - Conf. — 18.30-19: Conferenza medica: La diabete — 19-19.30: Il fanciullo nella vita pratica, un problema d'educazione. Conf. — 19.30-19.45: Saggi di letteratura inglese —

Gli Apparecchi
SEKERADINA a 7 lampade e
SEKERADINA Baby a 3
lampade
sono quanto di meglio per *selettività*
e *sensibilità* possa produrre l'industria
Radio

FABBRICA APPARECCHI RADIOFONICI

SEKERA

Via Saragozza, 12 - BOLOGNA - 12, Via Saragozza

B A T T E R I A
THE IDEAL RADIO BATTERY

ecco la marca di qualità
la migliore delle anodiche

RADIOAMATORI!
PREFERITE, ESIGETE QUESTA SOLA MARCA
PER CONVINCervi BASTA PROVARLA
IN VENDITA PRESSO I MIGLIORI NEGOSI

DEPOSITI: Ditta E. VAGHI - Via Manzoni, 89 - MILANO
Ditta DAVERIO ADOLFO - Corso Vitt. Veneto - VARESE
Soc. An. ORIENTALE RADIO - Via Anselmi, 6 - MILANO
Società Anonima AUDION - Via Rastelli N. 6 - MILANO
"AL RADIOAMATORE" - Via Dante N. 18 - MILANO

Potage Gaby

20 grammi di pastina
5 minuti di fuoco

**Leggero
Nutriente
Distinto**

..... L'indugio non fu determinato dal desiderio di conoscere il potere nutritivo di essa, il quale risulta chiaramente dalle analisi eseguite da chimici valorosi: io volli assicurarmi della digeribilità della pastina e posso dirLe con piacere ch'essa costituisce, se ben cotta, una minestra gradevole al gusto di moltissimi, e ottimamente digeribile anche per stomaci infantili.

Bologna 1 Aprile 1928.

Prof. Augusto Murri

Il pacchetto
Lire 2.50

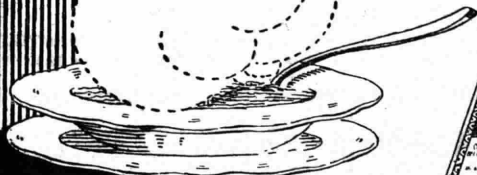

S.A.P.P.A.C.
Soc. An. Produzione
Pasta Alimentari Cantaluppi
COMO

Agenzia Generale di propaganda e vendita
Ditta VILLA RENATO - Milano
Via Domenichino, 3



RATE MENSILI

Materiale radio delle migliori Case per ricezione e trasmissione

GIOVANNI BARBIERI - ACQUAVIVA DELLE FONTI (Bari)



29.45-20.15: Lezione d'inglese — 20.15-21.15 (da Kassel): Concerto di pianoforte di opere di Brahms, Debussy, E. Toch, Liszt — 21.15-22.15: Jens Peter Jacobsen. Due novelle. Indi musica riprodotta.

Langenbe - m. 468,8 - Kw. 25.

11.15-11.55: La radio della scuola: Quadro d'attualità culturale — 13.5-14.30: Concerto del mezzogiorno di musiche di Gabriel-Marie, Lortzing, Puccini, Leunjen, Hubay, Koeppling, Ganne, Hofmann — 14.30: Consigli per la casa — 15.40-16: L'ora dei fanciulli — 16-16.40: La radio della gioventù (esecuzione d'una fiala teatrale) — 16.45-17.30: Conferenza sull'insegnamento tedesco — 17.30-18: Conferenza del Prof. Ferd. Gregori sull'attore teatrale — 18-18.55: Concerto della R. O. di musiche di Blankenburg, Auber, Lanner, Offenbach, Schmalstich, Croëni, Lindsay-Theimer — 19.20-19.45: Conversazione francese — 19.45-20.5: Conferenza sulla vita dell'uomo sano e dell'uomo malato — 20.5: Bollettino delle Olimpiadi calcistiche di Amsterdam — 20.15-20.55: Musica da ballo — 21: «Wetlauf», radio-azione tragica di R. Leonhard, con musica di G. Kneip. Indi notizie delle Olimpiadi calcistiche di Amsterdam; Ultime notizie; Corriere sportivo; Notizie del mondo commerciale.

Monaco di Baviera - m. 535,7 - Kw. 4.
Norimberga - m. 241,9 - Kw. 4.

12.55: Concerto divertente del Quartetto A. Rosenberger: Pezzi di Benker, Jabobi, Zeller, Mueller, Lacombe, Gensler — 14.45: L'ora della donna — 16: Ritrasmmissione da Norimberga. Concerto divertente ritrasmissione dall'albergo «Der Koenigshof» — 17.30: «Il carbonio» (conferenza) — 17: Altra conferenza (il tema sarà indicato a voce) — 17.30: Concerto di pianoforte di Riccardo Staab: musiche di Beethoven, Chopin — 19: Pensatori ed idealisti — 19.45: L'ora di Haydn: concerto orchestrale, con il concorso d'un violoncellista e d'un contratto — 21 (da Norimberga): Concerto divertente dell'orchestra J. Schwarz. Pezzi di Jessel, Adam, Fall, Bizet, Lincke, Blon. Indi una allegria scena di Pausala — 22.25: Notizie serali.

INGHILTERRA

Bournemouth (6 BM) - m. 326,1 - Kw. 1,5.

14.30; 16.15; 17; 18.30; 19.25; 19.45-24: V. Londra (Annunzi Locali alle 21.55) — 6 e 16.30: Musica riprodotta — 19: Una Razza di Cavalli.

Cardiff (5 WA) - m. 353 - Kw. 1,5.

11: Consacrazione del Mon. Naz. Gallese deelea Guerra: Bande Militari e Inni del Pubblico — 12: Segue la Cerimonia precedente — 14.30; 18.30; 19.15; 21-24: V. Londra (Annunzi Locali alle 21.55) — 16 (Musso Naz.): Orchestra: Ouv., Masaniello, Anber; Suite di 3 Danze (Nell Gwyn); German; 2 Tempi III Sinfonia, Raffl — 18.45 (da Swansea): Rivista Gallesse e Soprano — 19.25: V. Londra — 19.45: Troupe Musicale — 20.45: Violoncello: Adagio, Tartini; Andantino, Martini; Adagio e Rondò, Tricklir.

Londra (2 LO) - m. 361,4 - Kw. 3.

Davertry (5 XX) - m. 1604 - Kw. 25.

10.15; 10.30; 11; 18.30; 21: Come lunedì — 12-13 (Dav. solo): V. Cardiff — 12: Soprano; Baritone; Piano — 13-14; 16; 16.30: Orchestra (riproduz.) — 14.30: Elementi di Musica — 15.15 e 15.30: Interludi Musicali — 15.30: Corso di francese — 16.15: Architettura — 17: L'Olanda — 17.15: Pei ragazzi — 18 e 18.45: Grammofono — 19: La Vita Australiana veduta da una donna — 19.15: Seconda Sonata di Bach per Piano e Flauto (in mi bem.; tre Tempi) — 19.25: Motori termici (da Birmingham) — 19.45: Varietà (6) — 21.15: Cultura Musicale — 21.35: Annunzi Locali; (Dav. solo): Previsioni Marittime — 21.40: Violino e Pianoforte — 22.30-24: Labillabi riprodotti.

Davertry (5 GB) - m. 491,8 - Kw. 30.

15: Orchestra di cinema — 16 (Birmingham): Banda; Marcia di Rakoczy, Berlioz; Ouv.; Il Mattino ecc., Suppé; Violino: Notturno in mi bem., Chopin; L'Ape, Schubert; Banda: Selez., Butterfly, Puccini; Numero varietà; Banda: Serenata, Lincke; Intermezzo, Andliffe; Violino: Romanza, Svendsen; Tamburino Cinese, Kreisler; Banda: Suite «Scene Pittore-

sche», Massenet; Gavotta, Lincke; Numero Varietà; Banda: Galop, Le Thière — 17.45 (Birm.): Pei ragazzi — 18.30 e 22: Come lunedì — 19.15: Violino e Cello: Duetto, Haydn; Tenore: Due Ballate (Alida Scott, Balfé); Violino: La Gitana, Kreisler; Dal Canneto, Gardner; Violoncello: Berceuse, Bridge; Serenata Spagnuola, Glazunov; Tenore: Ancora una volta, Sullivan; Canto della Sera, Blumenthal; Violino e Cello: Aria Irlandese; Il Canello, Daquin — 20: Discussione — 21: Orchestra: Ouverture «Carnevale di Roma», Berlioz; Suite «La Strada Aperta», Lohr; Contralto e Orchestra: Aria, Donaudy; Ave Maria, Bach-Gounod; Orchestra: Divertimento «I Rosati», Massenet; Estasi, Bizet; Contralto: Tre Melodie Scozzesi; Orchestra: Cenerentola, Popper Pitt — 22.15 (Birm.): Coro: Canto Popolare; Valle Fiorita, Festa, Canzone, H. Robertson; Pianoforte: Sonata in fa diesis, Beethoven; Consolazione, Laszla; Il Giocoliere, K. A. Wright; Tenore: Tre Ballate (Foulds, E. Newton, Mac Gill); Coro: Aria Irlandese; Canzone Antica; Ballata, Pearson; Piano: Minuetto di Barberini; Preludio in si bem., Chopin; Menestrelli, Debussy; Tenore: 3 Ballate (Sanderson, E. Martin, G. Peel).

JUGOSLAVIA

Zagabria - m. 340 - Kw. 0,75.

13.15: Trasmissione grammofonica — 13.30: Quotation: Borsa — 17.30: Concerto pomeridiano — 19: Quadri della storia mondiale — 20.30: Radio-propaganda — 20.35: Concerto serale con il concorso di un violoncellista e d'una pianista. Pezzi di Sammartini, Boccherini, Fauré, Thomé, Rubinstein, Popper, Davidoff — 21.50: Notizie — 22: Musica leggera serale.

NORVEGIA

Oslo - m. 461,5 - Kw. 1,5.

18.15: Per la Casa: 2 Conferenze — 18.55: Dettatura per Stenografia — 19.15: Notizie — 19.30: Corso d'Inglese — 20: Segnale d'ora; Agricoltura — 20.30: Haydn (Conferenza) — 21: Orchestra: Allegretto e Minuetto della Sinfonia Militare, Haydn; Selez., La Sposa del Cacciatore, Weber; Berceuse (Jocelyn), Godard; Valzer, Mackeben; Variazioni Umoreistiche su Melodie Tedesche, Ochs — 22: Il Tempo; Notizie — 22.15: Attualità.

OLANDA

Hilversum (H.D.O.) - m. 4060 - Kw. 5.
11.40; 12.10; 17.40; 19.25; 19.40: Come lu

LABORATORIO RADIOTECNICO

Verifiche, collaudi, tarature, riparazioni, trasformazioni di qualsiasi tipo di apparecchio radio Magnetizzazione e riparazione di cuffie ed altoparlanti Manutenzioni con abbonamento mensile, etc.

S. Biagio dei Librai, 14 - Rag. FRANCESCO ROTA - Telefono 34-71

NAPOLI

nedi (Segnale d'ora alle 17.40) — 14.40: Per le Signore — 18.55: Corso di Tedesco — 19.41: Organo: Toccata e Fuga in re min., Bach; Viola: Aria (Sansone), Haendel; Aria, Bach; Organo: Canto Gregoriano, Boellmann; Marcia Religiosa, id. — Viola: Angelus, Bourgaud-Doucardy; Due Leggende Sacre con Anrie antiche raccolte e ricostitute da Yvette Guilbert; Argus Dei, Bizet — Or-gano: Sonata in fa diesis min., Kloeck; Violo: Quattro Melodie (Kloeck, Sinding, Henschel, Peter Benoit) — 20.55: Orchestra: Ouv., Le Gaie Comari, Nicolai; Balletto dei Profumi, Popy; Czardas, Monti; Qdorazione, Filippucci; Selezione, La Regina di Saba, Gounod — 21.50: Agenzia V. D. — 22.5: 22.40: Orchestra: Valzer, Lanneur; «Horrido!», Kohlmann; Blues, Thurban; Marcia Finale.

POLONIA

Katowice - m. 422,6 - Kw. 10.

16: Comunicati Finanziari — 16.20: Lezione di Polacco — 61.45: Trasmissione da Vilno — 17.55: Comunicati — 18.5: Annunzi vari — 18.20: «La Dama di Picche» di Tciaikowsky — 21: Segnale orario e Comunicati — 21.30: Ballabili.

Cracovia - m. 547 - Kw. 1,5.

11: Fanfara dal Campanile della Chiesa della Vergine; Segnale orario; Bollettino Meteorologico e Grammofono — 14: Bollettino Meteorologico e Finanziario — 16.20: Pedagogia — 16.45: Trasmissione da Varsavia — 18.5: Bollettino agricolo — 18.15: Varie — 18.30: Trasmissione dell'Opera da Katowice — 21: Trasmissione da Varsavia — 21: Trasmissione da Varsavia — 21.30: Concerto (riproduz.).

Varsavia - m. 1111,1 - Kw. 10.

11: Segnale orario; Fanfara dal Campanile della Chiesa della Vergine di Cracovia; Co-

“RADIETA”, IL MIGLIORE FRA I MATERIALI DI CLASSE

Chiedete l'elenco oppure ai rappresentanti

P. PERCOVICH

TRIESTE - Via Carducci N. 22

LISTINO GRATIS A RICHIESTA

municato Aviazione e meteorologico — 15: Conferenza — 15.25: Comunicati — 15.40: Storia Nazionale — 16.20: Conferenza da Poznan — 16.45: Trasmissione da Vilno — 18.5: Comunicato Agricolo e Borsa dei Cereali da Cracovia — 18.15: Varie — 18.30: Trasmissione da Katowice. (Intervallo: comunicato Società Allevamenti Cavalli e Comunicato Messenger Polomias in francese) — 21; 21,5: 21,20; Come domenica.

SPAGNA

Barcellona (EAJ 1) - m. 344,8 - Kw. 1,5.

12; 13: Come lunedì — 14.30: Trio: Paso doble, Isidro Molas; Il Tango della Cocaina, Viladomat; Canzone d'Amore e di Guerra; Martinez Valls; Selvez; Donna Francisquita, Vives; Giava, Galvez; Scottish, Torrens; Paso doble, Palanca (Intervalli: Grammo-fono) Borsa, — 18.30: Sestetto; Grammofono; Recitazioni — 19: Mercati Internazionali, Borsa e Cambi — 19.10: Sestetto: Paso doble, Patino; Selvez, Amleto, Thomas; Mazurca-Cotò; Trasporto, Volpatti Junior; Valzer, Piqueut — 61.30: Corso di Grammatica — 22: Borse e Mercati; Cambi — 22.5: Orchestra Ouv., Turandot, Weber — 22.20: Jazz: Cinque Ballabili — 23: Campare Cattedrale; Il tempo; Borsa.

Madrid (EAJ 7) - m. 375 - Kw. 1,5

12.45: Sintonizzazione; Calendario; Intermezzo musicale e letterario; Campanie; No-zie; Borsa; Programma del giorno — 13.15: Segnale orario — 15: Orchestra: Passacaglia (La ragazza di Pontevedra), Luna e Bru; Scottish, Font de Anta; La Gran Via, Chueca e Valverde (fant.); Bollettino Meteorologico; I Teatri; Orchestra: Suite «Sogno d'una Notte di mezza Estate», Mendelssohn; Intermezzo di Luigi McCina — 16: Banda (ri-produz.); Borsa del Lavoro; Norizie — 20: Orchestra: Giganti e Mascheroni, Caballero (fant.); Falstaff, Verdi (fant.); Amor di Zingaro, Lehar (fant.); Conferenza — 21: Ballabili — 23.1.30: Campanie; Segnale orario, Borsa, Selvez., Ernani, Verdi (soli, coro e orchestra); Recentissima.

SVEZIA

Stoccolma (SASA) - m. 454,4 - Kw. 1,5.

Motala - m. 1320 - Kw. 30.

Malmö - m. 260,9 - Kw. 1.

13.30: Musica leggera — 19.30: Noto e salvataggio — 20: Banda all'aperto — 21: Giardinicoltura — 21.15: Notizie; Il tempo — 21.40: Viaggi nel Sahara.

SVIZZERA

Berna - m. 411 - Kw. 1,5.

13-15.55: Come lunedì — 16-16.30: Or-chestra del Kursaal di Berna — 21.45-22: La mezz'ora della signora (conf.) — 17-17.55: Orchestra del Kursaal di Berna — 29: Segnale orario; Previsione del tempo — 30-20.30: Conferenza: Attraverso le vecchie vie di Berna — 20.30-21 (da Losan-na); Vedi sotto Losanna — 21-21.45: Or-chestra del Kursaal di Berna — 21.45-22: Notizie; Meteorologia — 22-22.35: Or-chestra del Kursaal di Berna.

COMUNICATO

COLORE CHE GLI TENGONO L'ALIMEN-TATORE DI PLACCA BASTERA' CHE AGGIUNGANO:

L'ALIMENTATORE DI FILAMENTO "FANTON",

(FUNZIONANTE COL RADDRIZZATORE METAL-LICO USATO DAI MIGLIORI COSTRUTTORI)

TIPO 4 Volta 2 Amp. LIRE 280.-

(MONTATO IN 1 LEGANTE CASSETTA)

**COMPLESSO ALIMENTATORE
FILAMENTO E PLACCA (con Rad-
drittizzatore Metallico e valvola Raytheon)
LIRE 800.-**

DATO IL PREZZO RIDOTTISSIMO NON SI TRATTA CHE
DIRETTAMENTE COI PRIVATI

TUTTE LE MIGLIORI GARANZIE

A. FANTON CORSO PRINCIPE
UMBERTO N. 43
VICENZA

TELEFONO 4-50



ALIMENTATORI
DI PLACCA

Körting

approvati e controllati
dall'Ass. Elettrotecnica
GERMANICA

NESSUN RONZIO
RADDRIZZAMENTO
COMPLETO

Alimentazione potente e perfetta

Per tutti i voltaggi e per alimentare
qualsiasi apparecchio da 4 a 8 valvole

RADIO A. PLOSSI

34, Via S. Nicolò - TRIESTE - Telefono N. 32-27

Zurigo - m. 588,2 - Kw. 1,5.

12,30: Segnale orario, meteorologia — 12,32: Concerto grammofonico — 12,50-16: Come lunedì — 17,20: Ballabili con grammofono — 17,55: Previsione del tempo — 19,45: Segnale orario, meteorologia — 19,47: Conferenza: Questioni d'educazione riguardante l'economia nazionale — 20,15: Duetti di Dvorak e Brahms (audizioni vocali-instrumentali) — 21,15: Concerto della R. O.; Ballabili slavi — 22: Meteorologia, recense e notizie della N.Z.Z.

Losanna - m. 680 - Kw. 0,75.

6,45; 13; 20: Come lunedì — 20,1: Orchestra: Ovv., Ifigenia in Aulide, Gluck; Sonata per flauto, Haendel; Preludio (Il Diluvio), St. Saëns (violino); Melodia Pastorale, Demiéville (flauto); Rigaudon (Dardano), Rameau; Andante per flauto, Mozart; Prima sinfonia in do magg., (4 tempi), Beethoven — 20,30: Corriere Letterario.

Ginevra - m. 760 - Kw. 0,5.

20,30: Informazioni; Programma di Losanna — 21,15: Orchestra (riproduz.) — 22: Notizie.

Basilea - m. 1100 - Kw. 1,5.

20,30-22: Programma di Losanna e Berna (vedi sotto Berna).

MERCOLEDÌ 13 Giugno

AUSTRIA

Vienna - m. 517,2 - Kw. 9.

11: Musica del mattino — 16: Concerto pomeridiano di pezzi di Stolz, Erkel, Krenek, Lehár, Fétas, Leopold, Kollo-Dostal — 17: L'ora dei fanciulli (fiabe per i grandi e per i piccoli) — 18: Conferenza: Artisti teatrali viennesi su scene tedesche — 18,30: L'ora delle corporazioni agricole tedesche. Conf. — 19: « Il Plauto magico », opera in due atti di Mozart; indi musica leggera serale.

BELGIO

Bruxelles - m. 508,5 - Kw. 1,5.

17: Ballabili riprodotti — 18: Storia Nazionale — 18,15: Conferenza — 18,30: Trio, Mozart; Capriccio per piano, Mendelssohn; Trio, Lalo — 19,30: Giornale parlato — 20,15: Quattro Selezioni, Luisa, Charpentier — 20,50: Conferenza — 21: Nove Selezioni, Luisa, Charpentier (con commento) — 22,15: Recentissime.

CECOSLOVACCHIA

Bratislava - m. 300 - Kw. 0,5.

17: Concerto: La Violetta, Mozart; Ricardo, Beethoven; Tamhaeuser, Wagner; La Campanella, Paganini; L'orologio, Loewe; Tamhaeuser, Wagner; Canzonetta, Teiskowsky; Due Romanze Grieg; Umo-

Standard
IL MIGLIORE FERRO DA STIRO ELETTRICO
DURATA ANNI 5 X 100 = 60



Tipo Reclame L. 30.-
Tipo Famiglia L. 37.50
Tipo Lusso L. 45.-
Abbonati Radiorario sconto 5/10

GIOVANNI GAVANINA - Via Brera, 21, Tel. 88-244 - MILANO

resca, Dvorak; Canzoni popolari — 18; Racconto — 18,30: Notizie agricole — 18,55: Emissione dal Teatro Nazionale di Praga.

Praga - m. 348,9 - Kw. 5.

11; 11,30; 12; 13,55; 13,20; 13,25; 16; 17; 17,20; 17,40; 7,59; 18,15: Come lunedì — 17,10: Conferenza — 17,30: Notizie agricole — 18,55 (dal Teatro Nazionale): « Fidelity » di Beethoven — 22: Ora; Notizie — 22,20: Musica riprodotta.

Brno - m. 441,2 - Kw. 3.

11: Musica riprodotta — 12,15: Orchestra — 14,45: Borsa; Il Tempo; Notizie — 15: Pei ragazzi: Marionette; Indovinelli; Racconti — 18: Ora; Emissione in tedesco — 18,25: Notizie agricole — 18,45: Letteratura Ceca d'oggi — 19: Concerto: Ovv., Massimiliano Robespierre, Litol — Idillio di Sigrido, Wagner; La Regina di Saba, Goldmark; Uneresa, op. 36, Reger — 20: Serata Jugoslava; La Vita Culturale Jugoslava (Conf.); Le Perle Jugoslave, Leopold; Canzoni Slovene; Recitazione; Ouverture, La Strega di Boissy, Zajc; Canzoni Croate popolari; Canzoni Croate, Njegus; Romanze, Preradovich; Melodia, Konjovich; Romanza, Binicky; Tamburino; Due Melodie (Gostavac, Mokranjac); Tre Melodie, Vojnovich; Tamburino; La Gondola, Zajc; Uzdah, Idem; Canzone, Basiljevac; Tamburino; Canzoni Serbe; Tamburini — 22: Notizie — 22,15: Notizie dell'Esposizione.

FRANCIA

Parigi (Radio L.L.) - m. 370 - Kw. 0,5.

12,30-13: Il tempo; Attualità; Serenata di Schubert; Curiosità storiche; Conversazione; Romanza, Auber; Le Distrazioni della Serata — 21,30: Concerto: La figlia di Madama Angot, Lecoq; Serenata in si bem, Widor; La Cinquantaine, Marie; Serenata, Schubert; Berceuse, Grieg; Selez., Pasifal, Wagner; Serenata (violino), Drlja Pagina d'Album (Id.), D'Ambrosio.

Tolosa - m. 392 - Kw. 3.

10,45: Concerto: Concerto in mi min., Mendelssohn; Sogno d'una Notte di mezza Estate, Idem; Trio in re min., Idem — 11,20: Sette Charleston — 20,30: Musiche di Massenet: Scene Alsaziane (4 tempi); Elegia (violoncello); L'Ultimo Sogno della Vergine; Arianna; Scene Pittoresche (4 tempi) — 21,15: Banda Militare: Marcie (10) — 22,15: Come martedì.

Parigi (Radio Paris) - m. 1750 - Kw. 3.

7,30; 8; 10,30; 13,50; 15,30; 16,45; 20; 20,15: Come lunedì — 12,30: Musica da camera. (Intervallo: Informazioni) — 15,45: Concerto: Ovv.: La Dama Bianca (orchestra), Boieldieu; Mattinata Provenzale (violino), Kreisler; La Preziosa (violino), Idem; L'Arcolaio (violino), D'Ambrosio; Berceuse (orchestra), Brun; Giochi d'acqua di Villa d'Este (piano), Liszt; Prima Arabesca (piano), Debussy; Serenata (orchestra), Erlanger; Grave (violoncello), Eccles; Tarantella (violoncello), Popper; Piccola Suite (orchestra), Debussy — 20,30: Scene drammatiche; Canzette; Quartetti Classici. (Intervallo: Informazioni).

Parigi, Torre Eiffel - m. 2650 - Kw. 5.

18,45: Giornale parlato: Rubriche solite; Cronache giudiziarie; Attualità scientifiche; La moda — 20,10-20,20: Come domenica — 20,30: Concerto: Acquarelli (Piano, cello e flauto); Aria (Brodiade), Massenet per cantatrice; Preludio e Pughetta (Pierne) e Minuetto (La Tomba di Cooperin, Rameau) per piano; Tre arie (Mecadant, Paisiello, Cesti) per cantatrice; Pastorale (Francmesnil) e Pomeriggio d'un Fianco (Debussy) per orchestra; A soli violoncello; Aria del « Mefistofele » (Biot) per cantatrice; Sonata da camera (Pierne) per piano, cello e flauto — 21,30-22: Università Radio: La settimana agricola; Puericoltura; Nelle « Landes ».

GERMANIA

Breslavia - m. 322,6 - Kw. 4.

Gleitvitz - m. 329,7 - Kw. 0,75.

16-16,30: Mondo ed escursionismo. Ove vi conduce la strada? Conf. — 16,30-18: Concerto divertente della R. O., con il concorso d'un violinista. Musiche di Lindemann, Stolz, Lehár, Noeltje, Heykens, Strauss, Paderewski, Gounod, Drla, Thiele — 18-18,25: Lettura — 18,30-18,55 (da Berlino): Lezione di francese per iniziati — 19,25-19,50: Le basi del moderno diritto di lavoro (2ª conf.) — 19,50-20,15: Avventure, curiosità e fatti straordinari dell'Alta Slesia — 20,30: Concerto militare: pezzi di Mehring, Adam, Grieg, Strauss, Weber, Wagner, Beethoven, Moszkowski, Rhdre.

Lipsia - m. 365,8 - Kw. 4.

Dresda - m. 275,2 - Kw. 0,75.

12,13,15: Solito — 15-16: Concerto da tè con radio-propaganda — 16: Notizie economiche — 16,30-17,55: Per la gioventù. Piccola azione e concerto orchestrale — 17,55: Ultime quotazioni della Borsa — 18,30-18,55: Lezione di francese per iniziati — 19-19,30: « Il nuoto ed il salvataggio della vita » (conf.) — 19,30-20: Conferenza: Filosofia e scienza naturale — 20: Prognosi del tempo; Segnale orario; Bollettino del mercato di lavoro — 20,15: Otto Giulio Bierbaum, il lirico. Recitazioni e canto — 21,15: Musica allegra. Concerto dell'Orchestra sinfonica di Lipsia. Pezzi

PROVATE LA

VALVOLA STANDARD

della Standard Valve Co. - New York (U. S. A.)

S. A. I. R.

Concessionaria Esclusiva per l'Italia e Colonia - Chiederla caratteristiche indirizzando **Via Arcivescovado N. 10 - TORINO (101)**

L'unica al mondo che pur costando solo
L. 12.75 risponda a tutti i requisiti di
una valvola di grande marca

Radiodilettanti!

L'automontaggio d'un apparecchio vi potrà assicurare quelle legittime soddisfazioni che vi ripromette solo se, scelto un circuito adatto, impiegherete

materiale di classe

E' noto che molti radiodilettanti per non aver tenuto conto di ciò — allettati dai prezzi e dall'apparenza esteriore dei prodotti — rimangono poi delusi, e ricorrono, tardivi, ai

prodotti di marca

Non possedendo generalmente idonei mezzi per controllare il prodotto che acquista, il radiodilettante avrà la certezza d'acquistare materiale garantito, rivolgendosi soltanto al fabbricante che segue scrupolosamente il

principio della rigida scelta

non solo, ma che ha metodo e modo di controllare con rigoroso criterio scientifico ogni singolo componente.

Così acquistando avrà la certezza, anzi la

garanzia

che l'apparecchio che intendete montare risponderà alle esigenze le più rigorose di

Selettività

Intensità

Tonalità

Isolamento

Consulenza tecnica — Schemi di moderni circuiti sperimentati in Laboratorio — Offerte particolareggiate — Istruzioni per i montaggi avete a *semplice richiesta* rivolgendosi alla

S. I. T. I.

Via Pascoli, 14 - MILANO

Chiedete il catalogo C

di Reznick, Braunfels, Goldmark, Moszkowski — 22: Bollettino della Stampa; Corriere sportivo — 22.15-24: Musica da ballo.

Stoccarda - m. 379,7 - Kw. 4.

Friburgo nella Brisgovia - m. 577 - Kw. 0,75.

12-30: Meteorologia; indi musica grammo-fonica — 13.50: Notizie — 15: L'ora dei fanciulli: La zia Gretle, lo zio Ott e la R. O. — 16: Filatelica per la gioventù — 16.15: Musica viennese. Concerto della R. O. di pezzi di Suppé, Strauss, Stolz, J. Strauss, Lelair, Fétas, Lanner, Schrammel — 18: Segnale orario; Meteorologia; Notizie agricole — 18.15; 18.45: Due conferenze — 19.15: Lezione d'inglese — 19.45: Segnale orario; Meteorologia — 20.15: Ritrasmisione da Francoforte: «Die Traumlünde», (radio-azione in due atti di W. Pladt. Indi (da Stoccarda) dialoghi: «La più forte», una scena di A. Strindberg; «La carozza», una scena di Fr. Molnar; «L'ultimo pomeriggio», una scena di Fr. Molnar; «Allo sportello postale»; «Il tappeto rubato»; «Dall'oculista»; ecc. Negli intermezzi musica grammo-fonica; indi notizie.

Amburgo - m. 394,7 - Kw. 4.

Brema - m. 252,1 - Kw. 0,75.

Kiel - m. 254,2 - Kw. 0,75.

16.15 (per Brema): L'ora della canzone di Schubert, Schumann, Brahms; audizio, ni d'una cantante con accompagnamento di pianoforte; (per Hannover): Maestri nordici: Niels W. Gade. Concerto con il concorso di violinista, violoncellista, clarinetista e pianista; (per Kiel e Aimb): «Nr 66», per un atto di Carlo Treumann, musica di F. Offenbach — 17: Ballate di Carlo Loewe — 17.55 (per Brema): Meteorologia, eventuali notizie d'inondazioni, bollettino della polizia, notizie dell'ufficio di collocamento — 18: Concerto divertente e radio-propaganda — 18.45: La radio degli occhi — 19: Conferenza dialettale: «Wat ick up mien Sammelreisen belaeft heft» — 19.25: «Le Olimpiadi di Amsterdam». Uno sguardo al passato e all'avvenire — 19.50: Il mercato frutta e verdura di Amburgo — 19.5: Meteorologia — 20: «Della vita della rana e del rospo. Conferenza con animali vivi davanti il microfono — 21: La voce degli animali nella musica. Indi dati meteorologici per l'interno ed i mari; notizie, corriere sportivo; per Amburgo e Kiel ritrasmissione del concerto dal caffè Wallhof, per Hannover e Brema dal «Georgspalast».

Francoforte sul Meno - m. 428,6 - Kw. 4.

Cassel - m. 272,7 - Kw. 0,75.

12.15-12.45: La radio della scuola. Musica di R. Schumann, F. Mendelssohn con prolusione — 15.30-16: L'ora della gioventù. Lettura — 16.30-17.45: Concerto della R. O. Nuova musica da ballo. — 17.45-18.5: La radio dei libri — 18.15-18.30: Notizie della radio-società ed altre informa-

zioni — 18.45-19.15: La radio degli scacchi — 19.15-20: Lezione di francese — 20.20.15: Un quarto d'ora di scienza naturale. Conferenza geologica — 20.15: Prima esecuzione: «Die Traumlünde», radio-azione in due atti di W. Pladt. Indi: Schubert, Canzoni e quartetto per chitarra, flauto, viola e violoncello

Langenberg - m. 468,8 - Kw. 25.

11.15-11.55: La radio della scuola: Lettura e concerto — 13.5-14.30: Concerto della R. O., con il concorso d'un violinista. Pezzi di Cherubini, Volkman, Bruch, Dvorak, Heuberger, Riemenschneider, Raff — 14.30: Consigli per la casa — 15.45-16.15: L'ora della signora: «La donna e la pubblicità» — 16.15-16.40: La radio dei libri (commenti) — 16.45; 17.30: Due conferenze — 18-18.55: Trasmissione del concerto dal Giardino zoologico di Elberfeld: Pezzi di Anber, Haydn, Kienzl, Friedemann, Fétas — 19.20-19.45: L'ora dell'operaio. Lettura — 19.45-20.5: Che cosa significano i nostri cognomi? (conf.) — 20.5: Bollettino straordinario delle Olimpiadi calcistiche d'Amsterdam — 20.15: Concerto serale della piccola Radio-Orchestra, con il concorso d'un solista di violino. Pezzi di Cherubini, Walteufel, Saint-Saëns, Leoncavallo, Meyerbeer, Urback, Beethoven, Delibes, Bizet, Komzak, Fall. Indi notizie delle Olimpiadi calcistiche di Amsterdam; Ultime notizie; Corriere sportivo; Informazioni commerciali e fino alle 24 ritrasmissione del concerto dall'«Handelshof» di Bssen.

Monaco di Baviera - m. 535,7 - Kw. 4.

Norimberga - m. 241,9 - Kw. 4.

12.55: Trasmissione grammo-fonica: operette e riviste — 13.25: Concerto di o- peretta. Pezzi di Noack, Kriech, Schwarz, Herzer — 15.30: Chiacchierata: Un quarto d'ora nel giardino botanico — 16: Concerto del quartetto di camera A. Rosenberger: pezzi di Beethoven, Grieg, Leoncavallo, Horvath e Rückling — 17: L'ora della gioventù (lettura, audizioni vocali e riunioni delle ragazze — 18.30: Luce e calore (conf.) — 19: Della vita dell'anima (conf.) — 19.30: Conferenza sulla moderna poesia svizzera, con recitazioni — 20: Serata allegra ritrasmissa da Zurigo (vedi sotto Zurigo) — 22.5: Notizie serali — 22.30: Musica grammo-fonica.

INGHILTERRA

Bournemouth (6 BM) - m. 326,1 - Kw. 1,5.

12-13: Grammo-fono — 14.30; 18; 18.30; 19.25; 19.45-22.50: V. Londra (Annunci Locali alle 21.30) — 16: Ballabili riprodotti — 17.15: Pei ragazzi.

Cardif (5 WA) - m. 353 - Kw. 1,5.

13-13.45 (Museo Naz.): Orchestra: Ouv., Bastien et Bastienne, Mozart; Concerto n. 8 per 2 violini, cello e archi, Corelli; Prima sinfonia (Londra), Mozart — 14.30;

18; 18.30; 19.25; 19.45-22.50: V. Londra (Annunci locali alle 21.30) — 16: Trio: Haendel nello Strand, Grainger; Tenore: Ballata, Coates; Aria, Haendel; Canzone, Aitken; Trio: Miniatura, Bridge; Tenore: 3 Ballate (Quilter, Bridge, A. Gibbs); Trio: Marcia Turca, Beethoven — 17.15: Pei ragazzi.

Londra (2 LO) - m. 361,4 - Kw. 3.

Davertry (5 XX) - m. 1604 - Kw. 25.
10.15; 10.30; 11; 18.30; 21; 21.30: Come Inned — 12: Contralto; Tenore — 12.30: Ballabili — 13.14: Orchestra (riprod.) — 14.30: La Parola e il Linguaggio — 14.50 e 15.30: Interludi Musicali — 15: L'Inghilterra di Shakespeare — 15.45: Scienza e Cucina — 16: Quartetto per Archi in sol min., Grieg; Quattro Romanze per Soprano, Grieg; Serenata Italiana (Quartetto), Wolf; Tre Canti Cinesi per Soprano, Bantock; Quartetto per Archi in si bem., Haydn — 17.15: Pei ragazzi: I Puritani e i Cavalieri, con Musiche per Canto e Trio — 18: Ballabili — 18.20: Giardinicoltura — 18.45: Ballabili — 19: Questioni Inter-nazionali — 19.15: III Sonata per piano e flauto di Bach (in la; 3 Tempi) — 19.25 (da Dundee): Campeggio — 19.45: Varietà — 19.55 e 21.35: «La Fanciulla del West» di Puccini — 22.50-24: Ballabili riprodotti (Dav. solo).

Manchester (2 ZY) - m. 384,6 - Kw. 1,5.

12-13: Grammo-fono — 14.30; 18; 18.30; 19.25; 19.55-22.50: V. Londra (Annunci locali alle 21.30) — 16 (da Southport): Banda: Finlandia, Sibelius; Selez.: «Haddo Hall», Sullivan; A solo trombone, Moss; Minuetto e Presto (Sinfonia «Hafner»), Mozart — 15: Mezzo soprano: Serenata, Gounod; Lamento d'Iside, Bantock; Lied, Wolf; Ballata, Del Riego — 17.15: Pei ragazzi: Piano; Racconto; Baritono — 18.20: Bollettino orticoltura — 19.45: Varietà.

Davertry (5 GB) - m. 491,8 - Kw. 30.

15 (Birm.): Violino e piano: Sonata in re min., Ireland (3 tempi); Piano: Sogno d'Amore (n. 3), Liszt; Serenata ed Elegia, Rachmaninov; Danza; Poema, G. Harvey; Studio in do, C. Scott; Violino: Suite all'antica (5 tempi), Zimbalist; Strimpellata, D'Amrosio — 16: Ballabili; Varietà (2) — 17.45 (Birm.): Pei ragazzi: Fiaba; Contralto; Leggenda; Varietà — 18.30 e 22: Come lunedì — 18.45: Otetto: Selez., Tosca, Puccini; Soprano: Due Lieli di Schubert; Otetto: Sicilietta, Blon; Serenata, Toselli; Baritono: Canto giapponese, Shapiro; Romanza, Bagnovskij; Otetto: Selezione canti di H. Wood; Soprano: 3 ballate (S. Barlow, A. Nonimo, I. Jones); Otetto: Selez., Il Principe studente, Romberg; Baritono: Estate, Somervell; Dimora della Gioia, Quilter; Otetto: A solo violino, Billy Meyer — 20 (da Birm., riprod.) : Orchestra: Ouv., Eurianto, Weber; Adagio e finale del Conc. per violino, Mendelssohn;

ACCUMULATORI HENSEMBERGER

PER ACCENSIONE ED ANODICA

G. LO SANTO - NAPOLI

Via Domenico Morelli N. 55-59

Piazza Dante Num. 55-56

Selez., La Grandchessa, Offenbach; Piano: Studio da concerto, Moszkowski; Orchestra: Danza del grillo, Bucalossi; Marcia militare, Schubert — 21 (Birm.): Varietà (3) — 22,15-23,15: Ballabili e musiche riprodotte.

JUGOSLAVIA

Zagabria - m. 310 - Kw. 0,75.

13,15: Trasmissione grammofonica — 13,30: Quotazioni Borsa — 17,30: L'ora delle fiabe — 18: Concerto pomeridiano — 20,30: Radio-propaganda — 20,35: Concerto serale con il concorso d'un violinista, clarinetista e pianista. Composizioni di Weber, Mozart, Cavallini-Bellini — 21,50: Notizie — 22: Trasmissione grammofonica.

NORVEGIA

Oslo - m. 461,5 - Kw. 1,5.

17,40: Pei ragazzi — 18: Corso di Francese — 19,15: Notizie — 19,30: Gli Stati Uniti — 20: Segnale d'ora; Orchestra: Marcia della Radio, Lasby; Selez., La Principessa Carnevale, Kalman; Senorita Danseur, Klose; La Fanciulla dei Fiori, Wevrich; Nang Ping, Lindberg; Serenata, Moszkowski; Hop! Ho, Geisler — 21: La Norvegia del Medio Evo — 21,30: Piano: Due Padine di Bach; 1° e 3° tempo Sonata in la bem., Chopin — 22: Tempo: Notizie — 22,15: Attualità — 22,30: Ballabili (Grammofono).

OLANDA

Hilversum (H.D.O.) - m. 1060 - Kw. 5.

11,40: 12,10: 17,40: 19,25: 19,40: Come martedì — 14,40: Per le Signore e per Ragazzi — 18,55: Conferenza — 19,41: Orchestra: Ouv., Armida, Gluck; Suite Balletto, Lulli; Minuetto, Grétry; Cantatrice: Romanza (Rose et Colas), Monsigny; Romanza I (Due Gelosi), Gail; Aria (Le Danaidi), Saller; Eomanza, Garat; Recitazione (Sofocle); Orchestra: Ouverture «Le Rovine di Atene», Beethoven; Danza Slovacca, Felber Leggenda Ungherese, Lindsay-Theimer; Cantatrice: 5 Canzoni Ungheresi, Demény; Recitazione (Cekov) — 21,50: Agenzia V. D. — 20,5: Orchestra: Ouv., Zampa, Hérold; Valzer, Strauss; Ay Ay Ay, Perez Freire, Viaggio di Nozze, Rhode; Marcia, Morena.

POLONIA

Katowice - m. 422,6 - Kw. 10.

16: Comunicati Finanziari — 16,20: Conferenza — 16,45: Pei ragazzi — 17,15: Concerto da Varsavia — 17,55: Per le Massie — 18,18,15: Annunzi vari — 18,35: Conferenza — 19,15: Concerto di violino e canto — 21: Segnale orario e Comunicati

Cracovia - m. 547 - Kw. 1,5.

11,14: Come lunedì — 16,20: Il soldato polacco nella Storia — 16,45: Audizione per la Gioventù: Canzoni Infantili — 18,15: Trasmissione da Varsavia — 18,5: Bollettino Agricolo — 18,15: Varie — 18,35: Cassetta delle Lettere — 19: Fanfara del Campanile della Chiesa della Vergine; Comunicati — 19,30: Trasmissione da Varsavia — 21,30: Concerto (riproduz).

Varsavia - m. 1111,1 - Kw. 10.

11: Segnale orario; Fanfara dalla Chiesa della Vergine di Cracovia; Comunicato Aviazione e Meteorologico. — 14: Comunicato Meteorologico, Agricolo e Comunale — 15: Organizzazione scientifica del lavoro — 15,25: Comunicati — 15,40: Cassetta delle Lettere — 16,20: Igiene e Medicina — 16,45: Programma per la Gioventù (da Cracovia) — 17,15: Orchestra: Suite Algerina (4 pezzi), St. Saent; Minuetto, Rameau; Valzer, Godard; Pavana, R'uel; Visione, Gounod; Elegra, Massenet; Intermezzo IV Atto «Carmen», Bizet — 18,5: Comunicato Agricolo 18,35: Escursioni da Varsavia — 19,30: Orchestra: Marcia (Il Profeta), Meyerbeer; Sinfonia (Il Barbiere di Siviglia), Rossini; Berceuse, Gartnerfeld; Seconda Suite «L'Arlesiana», Bizet; Coro maschile: Canto dei Marinali, Schibert; Il Sogno, Gounod; Canto cavarescolle, Moniusko; Le Montagne, Kielruff; Dolce Sera, Kotarbins; Romanza, Duniacki; Dolce Cassetta, Moniusko; Fanfara, Moczynski. (Intervallo: Bollettino Messenger Polonais in francese) — 21: 21,5: 21,20: 21,30: Come domenica.

SPAGNA

Barcellona (EAJ 1) - m. 344,8 - Kw. 1,5.

12: 13: Come lunedì — 14,30: Trio: One step, Fusté; Scottish, Casademont; Tango, Zamacois; Selez., La Monteria, Guerrero; Mattinata (Il Signor Gioachino), Caballero Fox trot, Jacky Roy; One step, Carbone Marné e Tubau (Intervallo: Grammofono) Borsa — 18,30: Sestetto — Grammofono; Recitazioni — 19: Borse e Mercati e Cambi — 19,10: Sestetto: Paso doble, Giner; Selez., La Cassetta Bianca, Serrano Pacheco; Serenata, Molas; Valzer, Ondshoorn — 19,30: Pei ragazzi: Racconti, Indovinelli, Poesie — 19,40: Lettura (Il Barone di Munchausen) — 19,50: Lettura — 21,40: Corso d'Inglese — 22: Borse e Mercati e Cambi — 22,5: Orchestra: Ouv., Ratto al Serraglio, Mozart — 22,10: Canzonettista (4) — 22,45: Recitazione Poesie — 23: Campana Cattedrale; Il tempo: Borsa — 23,5: Ballabili (Intervallo: Grammofono).

Madrid (EAJ 7) - m. 375 - Kw. 1,5.

12,45: Sintonizzazione; Calendario; Cullaria; Campane; Notizie; Borsa; Programma del Giorno — 13,45: Segnale orario — 15: Orchestra: Passacaglia, Flores Marco; Tango, Telmo Vela; Il piano de rosas, Chapi (fant.) Informazioni Teatrali; Bollettino Meteorologico; Orchestra: Berceuse, Ravel; Intermezzo (La Valle di Aros), Granados; Danza Orientale, Pacheco; Intermezzo di Luigi Medina — 20: Orchestra: Dolores, Vives e Quisilant (fant.); Silvia, Delibes (fant.) Omaggio a Gartzambide, Chapi (fant.); Intermezzo di Luigi Medina — 21: Ballabili — 22,45: Igiene rurale — 23: Campane; Segnale orario; Borsa, Sestetto Ouv., Preziosa, Weber soprano: Due Arie e Cavatina (Il Franco Cacciatore), Weber; A solo chitarra; Conversazione umoristica; Sestetto: Donna Francisquita, Vives (fant.); Soprano: Due Romanze, Sturner; Aria (Nozze di Figaro), Mozart; Adelaide, Beethoven. A solo chitarra; Sestetto: Danze

(Principe Igor), Borodin; Recentissime. — 1-1,30: Ballabili riprodotti

SVEZIA

Stoccolma (SASA) - m. 454,4 - Kw. 1,5.

Motala - m. 1320 - Kw. 30.
Malmö - m. 260,9 - Kw. 1.
18,30: Pei ragazzi — 19: Musica leggera — 19,55: Per la Casa — 20,15: «Demone», Opera di Rubinstein — 21,15; Il tempo — 21,40-23: Ballabili.

SVIZZERA

Berna - m. 411 - Kw. 1,5.

13-15,56: Come lunedì — 16-16,30: Orchestra del Kursaal di Berna — 16,30-17: L'ora dei fanciulli — 17-17,35: Orchestra del Kursaal di Berna — 20: Segnale orario; Meteorologia — 20-20,30: Conferenza: «Della vita di Rosa Luxemburg» — 20,30-21,20 (da Basilea): Vedi sotto Basilea — 21,45-22: Notizie; Meteorologia — 22-22,35: Orchestra del Kursaal di Berna

Zurigo - m. 588,2 - Kw. 1,5.

12,30-16: Come lunedì — 17,20: L'ora della gioventù (Pro Juventute) — 17,55: Meteorologia, i prezzi della Fed. svizzera degli agricoltori — 19,45: Segnale orario, meteorologia — 19,45: B. Herzog; Risposta a qualche domanda — 20: Ritrasmmissione da Monaco di Baviera: Serata popolare (concerto vocale-strumentale, recitazioni in dialetto zurighese) — 22: Meteorologia, recentissime e notizie della N.Z.Z.

Losanna - m. 680 - Kw. 0,75.

6,45; 13; 20: Come lunedì — 20,1: Marmellate fatte in casa — 20,30: Programma di Berna.

Ginevra - m. 760 - Kw. 0,5.

20,30: Informazioni — 20,32: Libri nuovi — 21: Programma di Basilea e di Berna — 22: Notizie — 23,10-23: Pallabili riprodotti.

Basilea - m. 1100 - Kw. 1,5.

20,30: Segnale orario; Previsione del tempo — 20,30-21,50: Serata di recitazioni, d'arie e di canzoni. (Soprano con accompagnamento di pianoforte e di cantante) — 21,50-22,5: Notizie; Meteorologia.

GIOVEDÌ

14 Giugno

AUSTRIA

Vienna - m. 517,2 - Kw. 9.

11: Musica del mattino — 16,15: Concerto pomeridiano, con il concorso d'un pianista. Pezzi per piano solo di Liszt, Chopin, Pajachevic, musica orchestrale di O. Strauss, Offenbach, Massenet, Ciaikovsky, R. Strauss, Falli, Spofiansky, Rodgers, Hubell-Geisler — 17,30: Comunicato dei teatri federali — 17,35: L'estate nell'Au-



OSCILLATORI PER VALVOLE BIGRIGLIA

La marca **UNIC** è la migliore garanzia

Cfedere cataloghi, listini e scjemi alla

La Radio Industria Italiana - Milano (105)

AGENTE GENERALE PER L'ITALIA

Via Brisa N. 2



stria, Consigli per viaggi e soggiorni — 18: L'ora della Camera di Commercio, dei Mestieri e dell'Industria, (Conf.) — 18.30: Bollettine settimanale di coltura fisica — 18.45: Lezione d'esperanto — 19: Conferenza sullo sviluppo della radio-tecnica — 19.30: Lezione d'inglese per iniziati — 20: Lettura del radio-programma serale — 20.55: Dalle opere di Pietro Rosegger (morto il 26 giugno 1918) — 21: Ritrasmisione della serenata eseguita sul « Josefplatz » (vedi programma dettagliato nei giornali viennesi).

BELGIO

Bruxelles - m. 508,5 - Kw. 1,5.

17: Gramofono — 17.30: Concerto (riprod.) — 18: Corso di fiammingo — 18.30: Trio: La Generalessa, Van Luck; Il Domino Lilla, Cuvillier; Martedi Grasso (piano), Daneau; La Carovana, Lohr; Sere, alle Havai, Klickman; Blondy, Meyer; Canzone semplice, Kluner (violoncello); Canzone, Priml; Al Cairo, Wallace; Giovinetta dorata, Waldteufel; Serenata a Lisetta, Caludi (violino); Piccolino, Gairaud — 19.30: Giornale parlato — 20.15: Concerto: Marcia, Jardin Robichon; Due Canzoni (Baxher, Pascoe); Arabesca, Montague Phillips; Roseto d'Amore, Wood — 20.30: Conferenza di Nino Salvaneschi; Concerto (cont.): Cinque Canzoni (Miller, Baker, Young, Jolson, Berlin); Valzer (Faust), Gounod; Valzer cantato; Il Bel Danubio Azzurro, Ivanovici; Valzer cantato; Valzer dei Fiori, Tchaikowsky; La Fonte, Delibes; Numero di canto; Zanza (Esterrella), Casadesu — 21: Attualità — 21.30: Selezione Letteraria — 22.15: Recentissime.

CECOSLOVACCHIA

Bratislava - m. 300 - Kw. 0,5.

14: Notizie agricole — 18: Concerto: A. delaide, Beethoven; Rosamonda, Schubert; Canto d'amore, Liszt; Fiedelf, Beethoven; Canzon senza parole, Tchaikowsky; Seconda Rapsodia Ungherese, Liszt; Berceuse, Nesvera; Canzoni, Figns Bystry — 19: Conferenza — 19.40: Musica riprodotta — 20: Emissione di Brno.

Praga - m. 348,9 - Kw. 5.

11; 11.30; 12; 13.35; 16; 17; 17.20; 17.40; 17.50; 18.15; 18.25: Come lunedì — 17.10: Industria e commercio — 17.30: Conferenza musicale — 8.35: Corso di francese — 19.15: Jazz — 20: Concerto dalla Philharmonie — 22: Ora; Notizie; Orchestra; Conferenza di Propaganda.

Brno - m. 441,2 - Kw. 3.

11: Notizie dell'Esposizione — 12.15: Musica riprodotta — 14.45: Borsa; Il Tempo; Notizie — 15: Per le Signore; Conferenza; Racconti — 16: Concerto per ragazzi — 18: Ora; Emissione in tedesco — 18.25: Conferenza — 19: Commedia — 20: Concerto Sinfonico da Praga — 22.30: Emissione dall'Esposizione.

Abbonatevi al Radioradio

SCUOLA LIBERA POLYTECNICA ITAL. PER CORRISPONDENZA

VIA FELICE CAVALLOTTI, 6 - MILANO - VIA FELICE CAVALLOTTI, 6

Il più importante Istituto Italiano per l'insegnamento per corrispondenza della Meccanica - Elettrotecnica - Chimica - Metallurgia - Miniere - Edilizia Agraria - Filatura - Tessitura, ecc. - Corsi completi per Tecnici, Capilievi, Direttori, Assistenti, Capimastri, Ingegneri, ecc. - Tutti possono specializzarsi e diplomarsi nei vari rami della tecnica moderna. Insegnamento facile ed economico. Tasse limitatissime. - Consultate i nostri programmi che si inviano gratis a richiesta.

FRANCIA

Parigi (P. Parisien) - m. 340,9 - Kw. 5,0'

20.45: Gramofono; Conferenza; Informazioni — 21: Concerto: Preludio e Marcia (Brodieffe), Massenet; Rapsodia su Arie di Linguadoc, Lacombe — 21.25: Informazioni — 21.30: Concerto: Sinfonia Scozzese, Mendelssohn (1° tempo); Tema e Variazioni del Quintetto delle Trote, Schubert — 21.55: Informazioni — 22: Concerto: Serenata Spagnuola, Chaminade; Aida, Verdi (fant.); Finale « Regina Fiammetta », Leroux.

Parigi (Radio L.L.) - m. 370 - Kw. 0,5.

12.30-13: Il Tempo; Attualità; Il Postiglione di Longjumeau, Adam; Scene Storiche (Concorso); Romanza di Maitre Pachelin, Bazin; Le Distrazioni della Serata.

Tolosa - m. 392 - Kw. 3.

12.45: Musiche di Mozart: Marcia Tarca; Minuetto; Alleluia; Sinfonia in do magg.; Ovv., L'Impresario; Ouverture e Aria (Il Flauto Magico); Serenata, Ouverture e Aria di Leporello (Don Giovanni); Ouverture e Due Arie (Le Nozze di Figaro) — 20.30: Castagnette e Orchestra: Sei Danze Spagnuole — 21: Orchestra: Ovv., Poeta e Contadino, Suppé; Berceuse (Don Cesare di Bazan), Massenet; Valzer, Waldteufel; Scene Alzavina, Massenet; Selez., Miss Helyett, Audran; Aria (Le Nozze di Figaro), Mozart; Cicalaccio, Gillet; Visioni dell'India, St. Hauren; Selez., Lakmé, Delibes; Marcia, Leduc — 23: Giornale parlato dell'Africa del Nord.

Parigi (Radio Paris) - m. 1750 - Kw. 3.

7.30; 8; 13.50; 15.30; 16.45; 20: Come lunedì — 12: Conferenza protestante — 12.30: Orchestra: La Traviata, Verdi; Rigoletto, Idem; Otello, Idem; Preludio, Rachmaninoff; Melodia, Idem; Canzone Georgiana, Idem; I Lilla, Idem; Elegia, Idem; Serenata, Idem — 13: Mezz'ora per ragazzi. (Intervallo: Informazioni) — 15.45: Conferenza d'arte — 20.15: Caffè; Rame; Programma Spettacoli; Comunicati diversi; Metalli; Cotoni; Informazioni, Comunicato in Esperanto — 20.30: Recitazioni drammatiche; Cantatrice; Musica da camera. (Intervallo: Informazioni).

Parigi, Torre Eiffel - m. 2650 - Kw. 5.

18.45: Giornale parlato: Rubriche solite; Cronache giuridiche; Libri da leggere; Novità della Radio; Il cinema — 20.10-20.20: Come domenica — 20.30: Concerto: Preludio IV Atto « Afrodite », Erlanger; Sonata per violino e piano, Mozart; Quattro romanze di G. Fay (cantatrice e piano); Trio, Mendelssohn; Preludio e coro delle filatrici (Kernaria), C. Erlanger — 21.20-22: Università Radio: L'arte del canto; il centenario di Schubert.

GERMANIA

Ereslavia - m. 322,6 - Kw. 4.

Gleivitz - m. 329,7 - Kw. 0,75.

16.16.30: L'ora dei libri (commenti) — 16.30-18: Concerto divertente della R. O. con il concorso d'un violoncellista. Musiche di Wagner, Moussorgsky, Strauss,

Mendelssohn-Bartholdy, Goens, Liszt, Gounod, Wagner — 18-18.25: Lettura — 18.25-18.50: L'ora della rivista: « Schlesischer Monatshefte » — 19.25-19.50: Lettura inglese per iniziati — 19.50-20.15: Un viaggio di nozze nell'Abissinia — 20.30: Serata allegra con Maria Ney, con il concorso della R. O. e d'un suonatore di fagotto. Pezzi di Lüncke, Goepfert, Jones, Kraehmer, Urbach — 22: Notizie e risposte a quesiti radiotecnici.

Lipsia - m. 365,8 - Kw. 4.

Dresda - m. 275,2 - Kw. 0,75.

12; 13.15: Solito — 14.45: Notizie economiche — 15-16: Concerto della R. O. — 16: Informazioni commerciali — 16.30-17.55: Concerto della R. O. di Dresda. Pezzi di Auber, Lindsay-Thayer, Bransen, Halevy, Koeningberger, Bey, Pares — 17.15 (durante l'intermezzo del concerto): Radio-propaganda — 17.55: Ultime quotazioni Borsa — 18.5-18.20: La radio del diritto — 18.20-18.30: Radio-erariale — 18.30-18.55: Lezione di spagnolo per principianti — 19-19.30: Leggi fondamentali della fisica. Conf. — 19.30-20: « Voli al Polo Nord » (conf.) — 20: Previsione del tempo; Segnale orario — 20.5: Radio-propaganda — 20.15: Radio-azione « Ingeborg », una commedia in tre atti di K. Goetz — 22: Radio-gogna — 22.5: Bollettino della Stampa e Corriere sportivo.

Stoccarda - m. 379,7 - Kw. 4.

Friburgo nella Brisgovia - m. 577 - Kw. 0,75.

13.30-14.30 (da Kassel): Concerto del mezzogiorno. Musica russa di Glinka, Musorgsky, Retschkanow, Kadrin, Chaikowsky, Tscherepinin, Rubinstein — 15.30-16: L'ora della gioventù — 16.30-17.45: Concerto della R. O. con il concorso d'un cantante. Musica nordica di Gade, Svendsen, E. Grieg — 17.45-18.5: Lettura — 18.15-18.30: Notizie della radio-società ed altre informazioni — 18.30-18.45 (da Kassel): L'ora della signora — 18.45-19.15: L'ora della Camera d'Agricoltura di Cassel (conferenza sull'acqua) — 19.15-19.45: « Il gergo del cacciatore tedesco ». Conf. — 19.45-20.15: L'ora del giornale « Frankfurter Zeitung » — 20.15-21.15: Concerto della R. O. con il concorso d'un tenore — 21.15 (da Kassel): Il suonatore ambulante. Concerto della R. O., con il concorso di cantanti; Recitazioni.

Amburgo - m. 394,7 - Kw. 4.

Brema - m. 252,1 - Kw. 0,75.

Kiel - m. 254,2 - Kw. 0,75.

11.30: Ritrasmisione della manifestazione festiva accademica in occasione del 150° anniversario dell'Università di veterinaria di Anover. Discorso commemorativo e concerto orchestrale — 16.15 (per Amburgo): Conferenza sull'Alstertal — 16.40 (per Amb.): Il Granduca Carlo Augusto von Sachsen-Weimar, l'amico di Goethe (morto il 14 luglio 1828). Conferenza — 16.15 (per Hamu. e Brema): Umore di Oldenburg — 16.15 (soltanto per Kiel): Piccolezze musi-

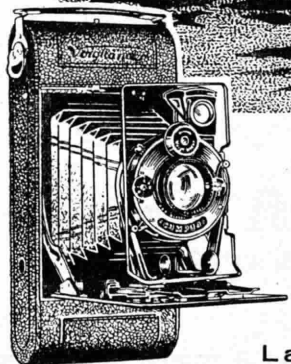
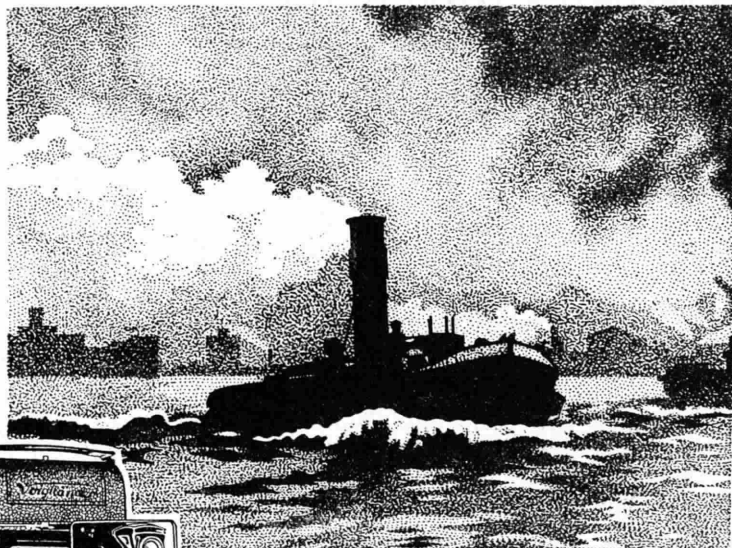

Voigtlander

Anno Domini
1756

La più antica Casa offre:

I PIÙ

moderni - perfetti - ed eleganti Apparecchi
Fotografici del mercato mondiale -
Grande Produzione - Costi minimi

VOIGTLÄNDER & SOHN
Braunschweig

FONDATA NELL'ANNO 1756

CARLO RONZONI
MILANO

Piazza S. Ambrogio N. 2

Richiedi catalogo illustrato a richiesta

cali. Concerto della R. O. di pezzi di Alet-
ter, Juettner, Krome, Godard, Jessel, Lind-
say-Theimer; — 17: Ritrasmisione del
concerto dal caffè Wallhof, per Hannover
dal caffè «Wiener Cafés». (per Brema): Con-
certo dell'orchestra dic amea della Nora.
Pezzi di Lachner, Fibich, Smetana, Lévine,
Demersseman, Strauss — 17.55: Solito
— 18: Per la signora al tavolino da te.
Concerto con radio-propaganda — 18.45: Il
quarto d'ora della massaia — 19: Figure
femminili nell'arte decorativa dei secoli —
19.25: « Il viaggio estivo». Conferenza me-
dica riguardante la scelta del soggiorno de-
lle vacanze dal punto di vista medico — 19.55
Meteorologia — 20: Dialoghi economici: La
storia della Borsa — 20.15 (per Am-
Hannover e Kiel) «Serata fiamminga. Con-
ferenza e concerto vocale-orchestrale — 20
(per Brema): Serata di canzoni con il con-
corso d'una cantante e della R.O. Musiche
e canzoni di Nicolai, Strauss, Pfitzner, Jen-
sen, Brahms, Cornelius, Reger, Thomas,
Franz, Reger Noessler Hamperdineck,
Palmgrun. Notizie, corriere sportivo, dati
meteorologici per l'interno ed i mari, per
Amb. e Kiel: Radiocabaret; per Hannover
e Brema ritrasmissione del concerto da
Caffé Continental.

Langenberg - m. 468,8 - Kw. 25.

11.35-11.55: La radio della scuola: Con-
versazione francese — 13.5-14.30: Con-
certo del mezzogiorno di pezzi di Berlioz,
Godin, Puccini, Hannemann, Rietz, Litzel,
Lehar, Sullivan — 14.30: Consigli per la
casa — 16.15-16.35: Conferenza: « Herder
e la sua eredità » — 16.35-17.50: Lettura;
Il ladro onesto — 17.20-17.50: Conferenza
riguardante l'esecuzione delle opere corali
di Bach — 18-18.55: Concerto di pezzi di
Strauss, Mendelssohn, Massenet, Tili,
Smetana, Kallman — 19.20-19.45: Introdu-

zione alla lingua spagnuola — 19.45-20.5:
Conversazione di scienza naturale — 20.5:
Bollettino straordinario delle Olimpiadi
calcistiche di Amsterdam — 20.15: Serata
varia (concerto vocale-strumentale). Dur-
ante l'intermezzo alle 21 ritrasmissione
da Duesseeldorf: Esecuzione della Sinfonia,
op. 38 del prof. A. Busch con il con-
corso dell'orchestra comunale. Indi con-
tinuazione della serata varia; Ultime noti-
zie; Corriere sportivo; Informazioni del
mondo commerciale e fino alle 24 musica
da ballo.

Monaco di Baviera - m. 535,7 - Kw. 4.
Norimberga - m. 241,9 - Kw. 4.

12.55: Musica grammofoonica — 15.30:
L'ora della lettura — 16: Concerto di-
vergente del Radio-Trio con il concorso
d'un soprano. Musiche di Grieg, Brahms,
Beethoven, Roberto Franz, Rimsky-Kor-
sakov — 17.30: Corso di allevamento del
pollame (per principianti) — 18.30: Per
il nostro agricoltore — 19: Concerto di
jazz — 20: La scena delle ore rare. Di-
zione di frammenti di opere teatrali,
concerto corale, con prolusione — 22.25:
Concerto divergente della R. O. Pezzi di He-
ròld, Gungl, Dvorak, Fr. Liszt.

INGHILTERRA

Bournemouth (6 BM) - m. 326,1 -
Kw. 1,5.

14.30; 17.15; 18.30; 19.25; 19.45-24: V.
Londra (Annunci locali alle 21.30) — 16:
Orchestra (riprod.).

Cardiff (5 WA) - m. 353 - Kw. 1,5.

14.30: Scuole: Escursioni da Londra ai
quattro punti cardinali — 15; 18; 18.30;
21.24: V. Londra (Annunci locali alle
21.30) — 16 (Museo Naz.): Orchestra:
Ouv., Prometeo, Beethoven; Pavana, Ra-

vel; Suite balletto (Cid), Massenet; Po-
meriggio d'un Fauno, Debussy; Sinfonia
Gallese, Cowen — 17: Pianoforte — 17.15:
Pei ragazzi: Azione drammatica — 19.25:
La Natura e l'Uomo — 19.45: Orchestra:
Suite « Estate », Coates; Lettura; Barito-
no: Due ballate (Peel, Quilter); Lettura
poesie; Orchestra: Notturno (Sogno ecc.),
Mendelssohn; Lettura; Baritono: Luna
silente, V. Williams; Lettura poesia; Or-
chestra: A sera, Matt; Lettura prosa e
poesia; Baritono: Estate, Brahms; Lettu-
ra; Pianoforte: Notturno in fa diesis n.
5, Chopin; Lettura poesia e prosa; Or-
chestra: L'Estate (Le Stagioni), German.

Londra (2 LO) - m. 361,4 - Kw. 3.
Davertry (5 XX) - m. 1604 - Kw. 25.

10.15; 10.30; 11; 18.50; 21; 21.30: Come
inedi — 12: Cttetto, Soprano — 13-14:
Gracioso — 15.30: La vita della Na-
tura — 15: Funzione alla Abbazia di
Westminster — 15.45: Pollicoltura — 16:
Organo di cinema — 16.30: Contralto, Te-
nore, violino — 17.15: Pei ragazzi: Azio-
ne drammatica con musica — 18: Bollet-
tino Ministero agricoltura — 18.15: Prez-
zi derate agricole — 18.20 e 18.45: Inter-
ludi musicali — 19: Nuovi romanzi —
19.15: Quarta sonata in do per piano e
flauto (5 tempi), Bach — 19.25: Veli Car-
diff — 19.45: Orchestra: Ouv., Teodora,
Haendel; Coro femminile, due corni e ar-
pa: Quattro melodie op. 47, Brahms; Piao-
no: Rondò in la min., Mozart; Coro fem-
minile, Archi e arpa: Cinque canti del-
l'Innocenza, Hely-Hutchinson; Orchestra:
Divertimento N. 15 in si bem. per archi
e 2 corni (5 tempi), Mozart; Coro fem-
minile e arpa: Quattro Inni dai Rig Veda,
Holst; Piano: Due Danze Scozzesi,
Matthay; Il Cuelo, Daquin; Coro solo:

NOVITÀ

VALVOLE TUNGSRAM AL BARIO PURO

MERAVIGLIOSE!
CHIEDETECI IL NUOVO LISTINO
E DETTAGLI TECNICI

★

IMPAREGGIABILI!
BREVETTATE IN TUTTI GLI STATI



ALLA FIERA DI MILANO

NON MANCATEI DI VISITARE

LO

STAND TUNGSRAM

NEL PADIGLIONE DELL'UNGHERIA
(INGRESSO VIA DOMODOSSOLA)

“TUNGSRAM”

Società Anonima di Elettricità

Viale Lombardia, 48 - **MILANO** - Telefono N. 24-325

RAPPRESENTANTE A NAPOLI: RAG. MARIO D'EMILIO - VIA DEGLI ACQUARI N. 8-10

Melodia popolare; Ninnananna finlandese, Palmgren; Melodia popolare; Orchestra: Moresca comica per archi, P. Grainger — 21.15: Attualità — 21.35: Varietà — 23.35-24: Ballabili riprodotti.

Manchester (2 ZY) - m. 384,6 - Kw. 1,5.

12-13: Grammofoño — 16 (da Buxton); Orchestra: Primo tempo quinta sinfonia, Beethoven; Madrigale, Simonetti; Preludio, Rachmaninov; Balletto (Rosamonda), Schubert; Mignon, Thomas (fant.) — 17: La storia del Tè — 17.15: Pei ragazzi: Cantatrice; Racconto; Trio — 18; 18.30; 19.25; 21; 22.35-24: V. Londra (Annunzi locali alle 21.30) — 18.20: Prezzi derrate agricole — 19.45 (da Blackpool): Orchestra: Melodia, Czibulka; Valzer, Rapée; A sera, Martin; La Bohème, Puccini (fantasia) Parata dei Soltati di piombo, (fantasia) — 20.15: Varietà (da Blackpool: 9 numeri) — 21.35: Illustrazioni orchestrali di sette quadri famosi, con commento.

Davenport (5 GB) - m. 491,8 - Kw. 3,0.

15: Orchestra: Suite (Didone ed Enea), Purcell; Balletto, Boyce; Adagio ed Allegro, Eccles; Baritono: Due arie (Hawkins, Purcell); Orchestra: Tre arie popolari; Due danze spagnuole, Croft; Baritono: Canzone di Momo a Marte, Boyce; Recitativo e aria, Haendel; Orchestra: Boorée, German; Suite Rurale, Dunhill; Mimetto, Elgar; Suite Marinara, Rowley; Idillio, Walton; Baritono: Tre Ballate, Quilter; Orchestra: Ouverture fugata, Purcell; Leggenda, K. A. Wright; Pastorale, Clifford Roberts; Contrasti, Elgar — 16.30 (Birmingham): Orchestra di cinema; Contralto; Organo — 17.45 (Birm.): Pei ragazzi: Fiaba; Soprano; Varietà — 18.30; 22: Come lunedì — 18.45; Ballabili; Varietà (2) — 20 (Birm.): Varietà (4) e ballabili — 20.35: Secondo atto dell'Otello di Verdi dal Covent Garden — 21.35: Commedia in francese — 22.15: Banda: Tre marcie militari, Schubert; Cantatrice: Tre ballate, M. Phillips; Banda: Selez., Lakmé, Delibes; Cantatrice: Canzone Creola, De Freyne; Il Banjo, Dichmont; Canzone negra, Ware; Banda: Sei valzer op. 39, Brahms; Danze slave n. 1 e 2, Dvorak.

JUGOSLAVIA

Zagabria - m. 310 - Kw. 0,75.

13.15: Musica riprodotta — 13.30: Quotazioni Borsa — 17.30: Concerto pomeridiano — 19.30: Conferenza: Cosmética e psicologia — 19.45: Radio-propaganda — 20: Concerto sinfonico della Filarmonica ceca. Ritrasmissione da Praga.

NORVEGIA

Oslo - m. 461,5 - Kw. 1,5.

11: Prezzo delle Uova — 17.30: Concerto Vocale: Due Romanze, Loeve; Aria (Bohème), Puccini; Aria (La Campana dell'Eremita), Mailart; Duetto (Stradella) Plotow; Aria (Il Pipistrello), Strauss; Due Canzoni (Brüll, Schütt); Aria (Il Cacciatore Selvaggio), Lortzing; Duetto (Paganini) Lehar — 18.55: Dettatura per Stenografia — 19.15: Notizie — 19.30: Corso di Tedesco — 20: Segnale d'ora; La Svizzera Sassone (Conferenza) — 20.30: Orchestra: Composizioni di Tchaikowsky (Selez. dalla Suite «Schiacciattoni»; Andante 5ª Sinfonia; Romanza senza parole; Danza Russa; Ouverture «1812») — 21.30: Recitazioni — 22: Il Tempo; Notizie — 22.15: Attualità.

OLANDA

Hilversum (H.D.O.) - m. 1060 - Kw. 5.

11.40: 12.10: 19.25; 19.40: Come lunedì — 4.40: Per gli Ospedali — 17.10: Orchestra: 1 Ouv., Elverhoi, Kulha; Visioni Svedesi, Torsten-Petre; Valzer Romantico, Heinecks. Un numero di Canto; Selez. Mendelssohniana, Fétras; Ballata: spressiva, Caludi; Un numero di Canto; Valzer Lento, Brandt; Selez., «Paganini», Lehar; Finale — 18.55: Corso d'Inglese — 19.41: Azione Drammatica (intermezzo: Agenzia V.D. e Grammofoño) — 22.10-23.40: Ballabili.

POLONIA

Katowice - m. 422,6 - Kw. 10.

11.30-13: Trasmissione da Varsavia — 16: Comunicati Finanziari — 16.20: Cassette delle Lettere in polacco — 16.45: Concerto popolare con orchestra — 17.55: Lettura in Inglese (Opere di Conrad) — 18.15: Annunzi vari — 18.35: Conferenza — 19.15: Concerto da Varsavia — 21: Segnale orario e Comunicati — 21.30: Ballabili.

Cracovia - m. 547 - Kw. 1,5.

11; 14: Come lunedì — 16.20: Per le Signore — 16.45: Trasmissione da Varsavia — 18.5: Bollettino Agricolo — 18.15: Varie e Comunicati — 18.30: Corso d'Inglese — 18.30: Corso d'Inglese — 19: Fanfara dal Campanile della Chiesa della Vergine' — 19.30: Concerto: Sonata per violino e piano in la min., Paderewski; In riva al Fonte (piano), Stokowski; Alla buia (idem), Idem; Tre piccole Danze Polacche (Idem), Idem Quartetto con piano in re min., Noskowski — 21: Trasmissione da Varsavia — 21.30: Concerto (riproduz.).

Varsavia - m. 1111,1 - Kw. 10.

11: Segnale orario; Fanfara dal Campanile della Chiesa della Vergine di Cracovia; Comunicato Aviazione e Meteorologico — 11.5: Conferenza per le Scuole — 11.30: Concerto dalla Philharmonie — 14: Comunicato Meteorologico, Agricolo e Comunale — 15: Conferenza — 15.25: Comunicato Giovani Esploratori — 15.40: Conferenza di Radio — 16.20: Libri Nuovi — 16.45: Audizione letteraria — 18.5: Comunicato agricolo — 18.15: Varie — 18.35: Conferenza agricola; Comunicato Società; Allevamento Cavalli — 19.15: Quartetto archi: Secondo Quartetto op. 6, Maliszewski; Cantatrice: Canzoni di Jarucha, Zelenski; Le Stelle, Noskowski; Romanza, Niewadomski. A solo di violino: Cantatrice: Aria (Il Ballo in Maschera), Verdi; Aria (Il Cid), Massenet. A solo di violino: Cantatrice: Aria (Madama Butterfly) Puccini; Bergette del Sec. XVIII. (Intervallo Bollettino Messenger Polonais in francese) — 21: 21.15: 21.20: 21.30: Come domenica.

SPAGNA

Barcellona (EAJ 1) - m. 344,8 - Kw. 1,5.

12: 13: Come lunedì — 14.30: Trio: Paso doble, Galvez; Fox trot, Lazaro Scottish, Prieto; Selez., La Viejeita, Caballero; Canzone Serenata, Zamacois; Valzer, Margent (Intervalli: Grammofoño); Borsa — 18.30: Sestetto; Grammofoño; Recitazioni — 19: Mercati Internazionali; Borse e Cambi — 19.10: Moda e Consigli utili per le Signore — 19.30: Sestetto: Selez., La Marsellesa, Caballero; Charleston, Galvez; Scottish, Gordo; Valzer, Lemaître — 21.30: Corso di solfeggio — 22: Borse e Mercati; Cambi — 22.5: Orchestra: Marcia, Siede — 22.10: Fotas Aragonesi — 22.45: Orchestra: Selez., La Danza delle Libellule, Lehar — 23: Campane Cattedrale; Il Tempo; Borsa — 23.5; 24: Orchestra a Plettro: Largo (Sersé, Haendel; Minuetto della XI Sonata, Beethoven; Momento musicale, Schubert; Notturno in mi bem., Ferrau; Festa sulla Montagna, Blanes; Gavotta, Bachmann; Danza Rituale del Fuoco (L'amore Magò), Falla.

Madrid (EAJ 7) - m. 375 - Kw. 1,5.

12.45-13.15: Come mercoledì — 15: Orchestra: Paso doble, Cuadrado; Charleston, Sanahuja; I Puritani, Bellini (fant.); Bollettino Meteorologico; I Teatri; Orchestra: Danza Spagnuola (op. 12 n. 2), Moszkowsky; Serenata per violino e piano, Ortelis; Marcia militare in mi, Schubert; Intermezzo id Luigi Medina — 16: Banda (riproduz.); Borsa del Lavoro; Notizie — 20: Banda Municipale (riproduz.) — 23: Campane; Segnale orario; Borsa; Programma e sorpresa; Recentissimo — 1-1.30: Ballabili riprodotti.

Block-Condensatore WEGO-WERKE



Provato a 1300 e 750 Volt.

COSTRUTTORI RADIOAMATORI



Resistenza per Alimentatori "ALWAYS"

Adoperate nelle costruzioni dei Vostri alimentatori di placca, i CONDENSATORI-BLOCK della WEGO-WERKE e le RESISTENZE FISSE CON PRESE INTERMEDIE DELLA "ALWAYS".

Adoperando questi 2 articoli nei Vostri apparecchi sarete sicuri di un buon e perfetto funzionamento, nonché di ottenere un miglior rendimento. Li troverete in vendita presso i migliori negozi di Radio e presso il

Rapp. Gen. **M. LIBEROVITCH**

Corso Buenos Aires, 75 - MILANO (119) - Telefono Interc. 24-373

L'UNICA NOVITÀ
DELLA
FIERA DI MILANO

Alimentatori MAZZA

per filamento e placca

**Sostituiscono perfetta-
mente accumulatori e
batterie anodiche**

Diffusi in tutta Italia
danno risultati sorprendenti
con qualsiasi apparecchio
e con qualsiasi corrente

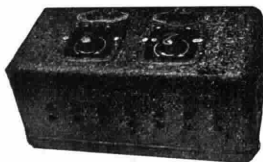

Gruppo completo "A" e "B" L. 1300



"A" Alimentatore di filamento
Lire 675

"B" Alimentatore di placca L. 550

"R" Raddrizzatore per carica
accumulatori L. 270

In vendita presso tutti i rivenditori

F. A. R. M.

Fabbrica Apparecchi Radiofonici Mazza

Negozi di vendita:

Via Spallanzani, 6 - Telefono 12-904

MILANO

SVEZIA

Stoccolma (SASA) - m. 454,4 - Kw. 1,5.
Motala - m. 1320 - Kw. 30.
Malmö - m. 260,9 - Kw. 1.

18.30: Culto - 19: Conferenza cinematografica - 19.15: Azione drammatica - 19.45: Violino; Berceuse, Wilhelm; Solitudine sui Monti, Ole Bull; Minuetto, Mozart; Basso; Romanze svedesi; Soprano; Canti popolari svedesi; Violino; Meditazione, Massenet; Canzone e Pavane, Couperin; Capriccio Viennese, Kreisler; Soprano; Canti popolari svedesi - 20.45: Letteratura - 21.15: Notizie; Il tempo - 21.40-22.15: Varietà.

SVIZZERA

Berna - m. 411 - Kw. 1,5.

13-15.56-Solito - 16-16.30: Orchestra del Kursaal di Berna - 16.30-17: Conversazione infantile in francese - 17-17.35: Orchestra del Kursaal di Berna - 20: Segnale orario; Meteorologia - 20-20.30: Ricordi di viaggi nella Scandinavia - 20.30-20.50: Audizioni di violoncello, con accomp. di pianoforte - 20.50-21: Orchestra del Kursaal di Berna - 21-21.20: Audizioni di violoncello, con accomp. di pianoforte (II) - 21.45-22: Notizie; Meteorologia - 22-22.35: Orchestra del Kursaal di Berna.

Zurigo - m. 588,2 - Kw. 1,5.

12.30-16: Come martedì - 17.20: L'ora dei fanciulli - 17.55: Previsione del tempo - 19.45: Conferenza: L'esposizione « Casa e tecnica » di Monaco di Baviera - 20.15: Ritrasmisione da Berna (vedi sotto Berna) - 22: Meteorologia, recentissime e notizie della N.Z.Z.

Losanna - m. 680 - Kw. 0,75.

6.45; 13; 20: Come lunedì - 20.1: Elementi di Diritto Civile - 20.30 (da Bex): Le cure termali di Bex; Orchestra; Sinfonia (Tancredi), Rossini; Visioni Provenzali, Popy (4 teuppi); Pasquinata, De Bock; Ovv., Ratto al Serraglio, Mozart; Veronica, Messager (fant.); Rapsodia Norvegese N. 2, Lalo.

Ginevra - m. 760 - Kw. 0,5.

20.30: Informazioni - 20.32: Attualità - 20.45: Esperanto - 20.50: Orchestra; Ovv., Ifigenia in Aulide, Gluck; Prima sinfonia, Beethoven; Marcia (Tannhauser), Wagner; Suite, Coleridge Taylor - 22: Notizie.

Basilea - m. 1100 - Kw. 1,5.

20.30-22: Programma di Berna (vedi sotto Berna).

VENERDÌ 15 Giugno

AUSTRIA

Vienna - m. 517,2 - Kw. 9.

11: Musica del mattino - 16: Concerto pomeridiano dell'orchestra viennese André Hummer. Pezzi di Thomas, Dvorak, J. Strauss, Gruenfeld, Meyerbeer, R. Strauss, Schubert, Drlla, Lehár, Hummer - 17.20: L'ora musicale infantile - 17.40: Bollettino settimanale sul movimento turistico - 18: Conrado Ekhof, il padre dell'arte teatrale tedesca - 18.30: « La seta artificiale » (conf.) - 19: Lezione d'inglese per

principianti - 19.30: L'ora della salute pubblica: Madre e bambino - 20.5: Lezione d'inglese (corso letterario) - 20.30: « Sul ponte », dal ciclo di azioni in 1 atto « Fanciulli della gaiezza » di F. Salten - 21.15: Musica francese (opere e ballabili). Concerto vocale-strumentale con produzione.

BELGIO

Bruxelles m. 508,5 - Kw. 1,5.

17: Ballabili riprodotti - 18: Storia della Musica - 18.15: Letteratura fiamminga - 18.30: Trio, Schumann; Sonata per violoncello, Buononcini; Trio, Saint-Saens - 19.30: Giornale parlato - 20.15: Orchestra: Onverture romantica, Keler Bela; Erodiade, Massenet (fant.); Narciso, Nevin; In un Giardino persiano, Lehmann - 20.45: Grammofono con commenti - 21: Attualità - 21.5: Concerto: Mattino, Mezzogiorno e sera, Suppé; Attore comico fiammingo: Valzer delle brune, Gamme; Intermezzo, Lohr; Attore comico fiammingo; Corteo Tartaro, Scassola - 21.30: Storia della Musica fiamminga - 22.15: Recentissime.

CECOSLOVACCHIA

Bratislava - m. 300 - Kw. 0,5.

18: Quartetto: Marcia di Primavera, Blankenburg; Suite, Tciaikowsky; Berceuse, Schumann; Suite Orientale, Popy; Suite di Balletto, Siede; Danza giapponese, Yoshitomo; Toreador, Rubinstein; Valzer tirolese Schutt; L'oratio di Toledo, Offenbach - 19: Notizie agricole - 19.15: Conferenze - 19.35: Musica riprodotta - 20: V. Praga - 22.20: V. Brno.

Praga - m. 348,9 - Kw. 5.

11; 11.30; 12; 13.5; 14.35; 17; 17.20; 17.40; 17.50; 18.15; 18.25: Come lunedì - 16: Concerto: Quartetto (Op. Postuma), Schubert; Quintetto in fa min. op. 34, Brahms - 17.10: Conferenza - 17.30: Conferenza - 1.835: Conversazione ceco-tedesca - 19.15: Orchestra - 20: Il tempo; Notizie; Serata popolare - 21.30: Concerto: Appassionata, Mascagni; Andrea Chénier, Giordano; Sansone e Dalila, St. Saëns; Aria (Aida), Verdi - 22: Ora; Notizie; Emissione dall'Esposizione di Brno.

Brno - m. 441,2 - Kw. 3.

11: Emissione dall'Esposizione: Concerto - 12.15: Orchestra - 14.45: Borsa; Il Tempo; Notizie - 15: Emissione dall'Esposizione - 16: Orchestra - 18: Ora; Emissione in tedesco - 18.25: Conferenze - 19: Orchestra; Ovv., Il Re l'ha detto, Delibes; Melodia, Godard; Concerto in la min., St. Saëns; Tre Composizioni op. 11, Massenet; Carmen, Bizet - 20: Serata Russa; Ruslan e Ludmila, Glinka; Suite, Mussorgsky; Leggenda, Tciaikowsky; Il Ruscello, Archangel'sky; Marcia, Idem; Suite Internazionale (8 pezzi), Tciaikowsky; La Schiavitù Turca, Miscinsky; L'Alodola, Idem; Canzone Militare, Idem; Trotto di Cavalleria, Rubinstein - 21: Emissione dall'Esposizione - 22: Emissione da Praga; Emissione dall'Esposizione.

FRANCIA

Parigi (P. Parisien) - m. 340,9 - Kw. 0,5

20-21: Jazz: Dodici ballabili.

Parigi (Radio L.L.) - m. 370 - Kw. 0,5.

12.30-13: Il tempo; Attualità; Storia della Musica; Chiaro di Luna, Fauré; Autunno, Id.; Le Distrazioni della Serata -

21.30: Concerto: Ouv., Fielidlo, Beethoven, Romanza, Tcaikowsky; Leggenda Scandina, Popy; Ginocchi di Bimbi, Bizet; Balletto (La Fonte), Delibes; Selez., I Maestri Cantori, Wagner; Chiaro di luna (Violino), Debussy; Obertas (Id.), Wieniawski.

Tolosa - m. 392 - Kw. 3.

12.45: Concerto: Quindici Canzoni — 13.30: Sei Ballabili — 20.30: Musiche di Gounod: Ave Maria; Serenata; Romanza; Aria (La Regina di Saba); Aria (Mirella); Salve dimora, casta e pura (Faust); Cavatina (Romeo e Giulietta); Aria (Filemone e Bauci) — 21: Valzers (21) — 22.15: Come martedì.

Parigi (Radio Paris) - m. 1750 - Kw. 3.

7.30; 8; 10.30; 13.50; 15.30; 16.45; 20; 20.15: Come lunedì — 12.30: Orchestra: Sinfonia, L'Italiana in Algeri, Rossini; Valzer dei Fiori, Tcaikowsky; Seghidi glija, Albeniz; Minuetto, Boccherini; Maggio (cantatrice), Hahn; Torna a Surriento (cantatrice), De Curtis; Berceuse (Violino), Fauré; Rigaudon (Dardano), Rameu; Siciliana, Pergolesi; Primo e Terzo tempo della Prima Sinfonia, Beethoven; Canzone triste (violoncello), Pillois; Canto della Sera, Schumann; Momento musicale, Schubert; La Trota, Idem. (Intervallo: Informazioni) — 15.45: Orchestra: Ouv., La Muta di Portici, Aubrey; Violino; Sonata, Schubert; Orchestra: Kosikova, Akimenko; Piano, Romanza, Moreau; Dopo l'ondata, Pesse; Orchestra; Dopo la Tempesta, Branaue; Violoncello; Canzon e Slava, Sachs; Bagatella, Kulman; Orchestra: Il Signor di Pourceaugnac, Bastide-Delsaux — 20.30: Concerto: Selez., Tannhaeuser, Wagner (soli, coro e orchestra); Ouverture Spagnuola,

Widor; Fantasia per piano e orchestra, Idem; Racconto d'Aprile, Idem. (Intervallo: Informazioni).

Parigi, Torre Eiffel - m. 2650 - Kw. 5.

18.45: Giornale parlato: Rubriche solite; Cronache giudiziarie; Attualità scientifiche — 20.10 e 20.20: Come domenica — 20.30: Concerto: Preludio toccata per piano, Debussy; 4 melodie di J. D'Artigues per cantatrice; La carovana (Bernheim) e tre valzer (Nerini) per orchestra; Melodie di Bretagna e Franca Contea per sestetto arpe cromatiche; Canzoni delle Lande (cantatrice); Danza (Mac Dowell), per piano; Due melodie romande per due voci femminili — 21.30-22: Università Radio: I Grandi Scrittori in casa loro; Il Greco divertente; Ritratto contemporaneo.

GERMANIA

Breslavia - m. 322,6 - Kw. 4.

Glievitz - m. 329,7 - Kw. 0,75.

16-16.30: L'ora della massaia — 16.30-18: Pomeriggio di valzer. Valzer di Fuchs, Strauss, Brahms, Zichner e Waldtenfel — 18-18.15: L. fine di settimana a «Sagan» — 18.15-18.30: Conversazione — 18.15-18.30: Lettura di una novella — 19.25-20: H. Ihering: La battaglia per il teatro — 20.30: Concerto sinfonico eseguito dalla «Schlesische Philharmonie». Due sinfonie di Mozart e Ambrosius, con prolusione.

Lipsia - m. 365,8 - Kw. 4.

Dresda - m. 275,2 - Kw. 0,75.

12; 13.15: Solito — 14.30-15 (da Berlino): L'ora dei fanciulli. Canzoni infantili — 15-16: Concerto della R. O. di Dresda — 15.30; 16 (durante l'intermezzo del concerto): Notizie economiche — 16.30-17.55:

Concerto eseguito da tre violinisti, violoncellista e pianista, Musiche di Halvorsen, Bach, Corelli-Kreisler, Schubert-Liszt, Respighi, Paganini — 16.50: Radio-propaganda — 17.55: Ultime quotazioni Borsa — 18.5-18.30: Saggi di lettura di libri nuovi — 18.30-18.55: Lezione d'inglese per iniziati — 19-19.30: Conferenza: «Il giornalista nella poesia» — 19.30-20: Conferenza: Gas tossici — 20: Previsione del tempo e segnale orario — 20.5: Radio-notizie — 20.15: «Ernani», dramma lirico in 4 atti di Giuseppe Verdi — 22: Bollettino della stampa; Corriere sportivo — 22.15-24: Concerto divertente e di musica da ballo eseguito dall'orchestra Waldo Oltersdorf.

Stoccarda - m. 379,7 - Kw. 4.

Friburgo nella Brisgovia - m. 577 - Kw. 0,75.

12.30: Meteorologia, indi musica riprodotta — 13.50: Notizie — 16.15: Concerto pomeridiano di pezzi di Gade, Verhey, Waldteufel, Humperdinck, Armandola, Colin, Easinger, Friedemann — 18: Segnale orario; Meteorologia — 18.45: Conferenza medica sul male della pietra — 19.15: La radio degli acchi — 19.45: Fine di settimana e vacanze. Indicazioni e proposte. Indi segnale orario; Meteorologia. — 20.15: «Carloline postali illustrate»: concerto dell'Orchestra filarmonica di Stoccarda, con il concorso d'un cantante. Indi notizie.

Amburgo - m. 394,7 - Kw. 4.

Brema - m. 252,1 - Kw. 0,75.

Kiel - m. 254,2 - Kw. 0,75.

16.15 (per Brema): Concerto di cetra; (per Hannover): Musica per la casa tedesca. Quarto Concerto vocale-instrumentale

ISTITUTO DI ANTORA COMPARATA
NELLA UNIVERSITA' DI BOLOGNA

Bologna, 15 novembre 1927.
Anno VI.

Prag^{no} Ing. Pietro Concialini

...PIRETTA...

Hi è molto gradito poterle attestare che l'apparecchio Neutrodina a circuito speciale consegnato a questo Istituto nell'Aprile 1927 ha corrisposto a corrisponde tuttora alle massime esigenze.

Per il distacco netto delle stazioni che anche solo per pochi metri differiscono nella lunghezza d'onda, per: forza di ricezione, stabilità e naturalezza dei suoni, orod non possono essere superate da altri ricevitori. Quanto alla sensibilità, né è il miglior indizio la possibilità di ricevere, oltre alle stazioni spagnole, francesi e germaniche, tre le esse, anche le inglesi di 1,5 Kw di potenza, le svedesi e norvegesi, e parecchie russe.

La qualità più preziosa allo scopo scientifico per cui deve da noi servire l'apparecchio, è la facilità di risonanza su una lunghezza d'onda così estesa, da 250 a 3000, senza che venga minimamente modificata la sensibilità, potenza o purezza di riproduzione. Per questo specialmente nel collegamento con Lei, per la rispondenza così affermata in pratica, del calcolo teorico, nel seguito, dei circuiti neutralizzati.

Per tutto questo, per il prezzo, del 35% inferiore alle offerte simili pervenute, e il fatto italiano e estero, per la soddisfazione di possedere un apparecchio così perfetto di produzione e costruzione intertemporanea nazionale, ritengo, doverle esprimere la più grande stima e riconoscenza.

Con i migliori ossequi

Pietro Concialini

LEGGETE

per
conoscerci

È pronta la serie 1928 delle Forniture

NOVA - PIR
Apparecchi riceventi economici
da 2 a 8 Valvole
di alto rendimento

Chiedete il nostro
Catalogo illustrato n. 4
Prezzi minimi - Materiale ottimo

Ing. PIETRO CONCIALINI
PADOVA

Via XX Settembre, 38 - Casella postale 43

di pezzi di Haendel, Heinhofer, Schulz, Graefe, C. G. Neefe, Dittersdorf, Himmel, Reichardt, Weinlich, Schubert; (per Kiet e Amb.): Musica di fiabe tedesche. Concerto della R.O. di pezzi di Schmalstich, Zoellner, Graener, Humperdinck — 17: Conferenza: Canto corale come musica popolare — 17.30: Giorgio Federico Haendel. Conferenza in occasione della seconda festa commemorativa di Haendel da Kiel (21-24 giugno 1928) — 17.30 per Hannover e Brema): La biblioteca di Wolfenbuettler ed i suoi tesori — 18: Meteorologia, eventuali notizie d'inondazioni, bollettino della polizia — 18: Concerto e radio-propaganda — 18.30: Lezione d'inglese per iniziati — 19: Concerto e radio-propaganda (Seconda parte) — 19.25: Escursionismo (conferenza) — 19.50: Il mercato frutta e verdura di Amburgo — 19.55: Meteorologia — 20: «Gndrun», azione dialettale di Bruno Peyn. Indi l'ora attuale (questioni del giorno e del presente), dati meteorologici per l'interno ed i mari, notizie, corriere sportivo, ritrasmissione di concerti.

Francoforte sul Meno - m. 428,6 - Kw. 4. Cassel - m. 272,7 - Kw. 0,75.

13-14: Musica riprodotta: G. Puccini — 15.30-16: L'ora della gioventù — 16.30-17.45: Il pomeriggio della signora — 17.45-18.5: L'ora della lettura (lettere della signora Rat Goethe) — 18.15-18.30: Notizie della radio-società ed altre informazioni — 18.30-18.45: «Casa e giardino» (conf. sulla coltivazione della vite nel giardino) — 18.45; 19.15: Altre due conferenze — 19.45-20.5: Venti minuti dedicati ai progressi nella scienza e nella tecnica — 20.5-20.15: Rivista settimanale della pellicola — 20.15: Serata varia (concerto vocale-instrumentale, recitazioni). Indi concerto ritrasmissione da Cassel.

Langenberg - m. 468,8 - Kw. 25.

11.35-11.55: La radio della scuola: Conversazione francese — 13.5-13.30: Concerto pomeridiano, con il concorso d'una cantante di pezzi di Blon, Buisson, Rpoartz, Strauss, Waldteufel, Zeller, Brahms — 14.30: Consigli per la casa — 16.16-16.30: L'ora di «Anzengruber» — 16.30-17.15: La radio della gioventù — 17.40-18: Compiti economico-politici dei Comuni (conf.) — 18-18.55: Canto di Cigno (ultima opera di Francesco Schubert): audizioni d'un basso-baritono, con accompagnamento di pianoforte — 19.15-19.45: Conversazione inglese — 19.45-20.10: 5ª Conferenza: Il nostro codice penale nello specchio di importanti cause — 20.5: Bollettino straordinario delle Olimpiadi calcistiche di Amsterdam — 20.15: Concerto orchestrale, con il concorso d'una violoncellista. Opere di Liszt, Lalo, Strauss, Schumann. Indi Notizie delle Olimpiadi calcistiche di Amsterdam; Recentissime; Corriere sportivo; Informazioni commerciali; fino alle 24 ritrasmissione d'un caffè-concerto.

Monaco di Baviera - m. 535,7 - Kw. 4. **Norimberga** - m. 241,9 - Kw. 4.

12.55 (da Norimberga): Concerto del mezzogiorno ritraspresso dal «Caffè Stuebler». 7 pezzi di L. Fall, Cortpas, Macbeth, Meyer-Hellmund, Catalani, Kysssel, Mascherini — 14.45: L'ora della signora (due conferenze, canzoni sul lutto e lettura d'una storiella infantile) — 16.30: Concerto divertente ritraspresso dall'Hotel Bayerischer Hof di Monaco — 16: Conversazione: L'amore per i cavalli e l'ippica — 17.30: La radio dei maestri di scuola: «L'ultima del fanciullo» (conf.) — 18.15: L'ora di Riccardo Wuerz: con-

certo del Radio-coro femminile, con il concorso d'un soprano e d'un pianista — 19: L'escursionismo e la lettura delle piante topografiche — 19.30: Società del film (conferenza) — 20: Serata di Riccardo Strauss, con il concorso della R. O. e di due soprani — 22.5: Rivista settimanale di sport — 22.20: Radio-notizie serali.

INGHILTERRA

Bournemouth (6 BM) - m. 326,1 - Kw. 1,5.

12-13: Grammofoon — 15; 18; 18.30-23: V. Londra. (Annunzi Locali alle 21.15) — 17: In Cina — 17.15: Pei ragazzi.

Cardiff (5 WA) - m. 353 - Kw. 1,5.

12-13; 15; 18; 18.30; 21-23: V. Londra. (Annunzi Locali alle 21.15) — 16.45: I Consigli delle Comunità Rurali — 17: Orchestra (riprodutz.) — 17.15: Pei ragazzi — 19.45: Varietà — 20: Orchestra (da Bristol): Suite dalla «Carmen» di Bizet; Soprano e Orchestra; Lamento (Didone ed Enea), Purcell; Orchestra; Danze (Nell Gwyn), German; Preghiera (Haensel and Gretel), Humperdinck; Valzer triste, Sibelius; Finale Sinfonia in sol min., Mozart.

Londra (2 LO) - m. 361,4 - Kw. 3.

Davertry (5 XX) - m. 1604 - Kw. 25. 10.15; 10.30; 11; 18.30; 21: Come lunedì — 12: Solata op. 6 per violoncello e piano (3 tempi), Strauss — 12.30: Organo da St. Botolph: Fuga sulle lettere del nome di Bach, Schumann; Meditazione, Borowski; Preludio, Stanford; Introduzione e toccata, Walond — 13-14: Orchestra (riprodutz.) — 15: Storia e geografia dell'Impero — 15.25: Interludio Musicale — 15.30: Due recitazioni drammatiche per le

CHAS. FRESHMAN CO. INC. - NEW YORK



RICEVITORE "FRESHMAN" A COMANDO UNICO
IL RE DEI NEUTRODINA

SEI VALVOLE - UNICO COMANDO

Semplicemente girando l'unica manopola per tutto il campo del quadrante, le stazioni verranno ricevute una dopo l'altra con distinzione e chiarezza. La grande potenza di questo ricevitore fa sì che anche le stazioni poste a grande

DISTANZA

possono essere ricevute senza interferenze con la locale, eliminando le stazioni non desiderate con sorprendente

SELETTIVITA

potendo così ricevere esattamente e chiaramente la stazione che si desidera, con una

QUALITÀ DI RICEZIONE

insuperabile.



Mod. «6 T 5».

REGGIO EMILIA

AGENTE ESCLUSIVO PER LA PROVINCIA

GUSTAVO FORNACIARI - Via De Amicis, 16

REGGIO EMILIA

Scuole — 16.30: Contralto; Pianoforte — 17: I profumi del giardino — 17.15: Pei ragazzi: Sestetto; Racconto; Zoologia — 18 e 18.45: Orchestra di cinema — 19: Sullo schermo — 19.15: Quinta sonata in mi min. per flauto e piano (4 tempi), Bach — 19.25: Conferenza Shakespeariana — 19.45: Varietà (4) e ballabili — 20.30: Quartetto per archi, J. B. Mac Ewen — 21.15: Annunci locali; (Dav. solo): Previsioni marittime — 21.20: Banchetto dell'Unione dei Popoli di lingua inglese all'Hotel Victoria — 21.50: Banda: Marcia (La Corona dell'India), Elgar; Tre fantasie fugate, Hely Hutchinson; Tenore: Canto popolare; Romanza, Tosti; Banda: Marcia, Grainger; Fantasia, Idem; Suite lirica (4 pezzi), Grieg; Tenore: Aria (Manon), Massenet; Aria (Africana), Meyerbeer; Due pianoforti: Musetta, Chopin; Canzone a ballo delle Is. Ferøe; Valzer triste, Glühre; Scherzo, Coedès; Banda: Danza polacca, Scharwenka — 22.24 (Dav. solo): Ballabili riprodotti.

Manchester (2 ZY) - m. 384,6 - Kw. 1,5.
15: Orchestra; Piano — 15.55: Lettura — 16: La Poesia dell'Industria; Cotonia — 16.20: Orchestra; Ovv., Marco Spada, Auber; Valzer, Lincke; Piano: Una sera a Vienna, Schubert; Momento Musicale n. 3, Idem; Orchestra: Selez, «Pelissiana» — 17: Ibsen (Conferenza) — 17.45: Pei ragazzi; Baritono; Racconti; Piano — 18 e 18.45: Orchestra (riproduz.) — 18.30; 19; 21: V. Londra. (Annunzi Locali alle 21.15) — 19.45: Musiche di Grieg; Due Danze Sinfoniche e Marcia Nuziale (orchestra).

stra): Quattro Romanze (soprano); Sonata per piano in mi min. op. 7 (4 tempi); Suite Orchestrale «Sigurd il Crociato» (3 pezzi); Quattro Romanze per Soprano; Prima Suite orchestrale «Peer Gynt» — 21.50-23: Varietà internazionale (5) e Azione drammatica.

Davenport (5 GB) - m. 491,8 - Kw. 30.
15: Organo da St. Botolph: Fuga «Santa Anna», Bach; Soprano: Tre Lieder, Brahms; Organo: Suite Rusticana, Rowley (5 pezzi); Canto della sera, Bairstow; Soprano: Tre Ballate (Bax, Quilter, Dohnányi); Organo: Canto del Mattino, Holmlins; Capriccio in sol min., Cracker — 16: Ballabili; Varietà (2) — 17.45 (Birm.); Pei ragazzi: Cantatrice; Storia Naturale; Fagotto — 18.30 e 22: Come lunedì — 18.45: Sestetto; Ovv., Gli Arcadi, Monckton e Talbot; Mezzo soprano: Due Arie (Bohème), Puccini; Dopo un sogno, Fauré; Sestetto: Valzer, Petras; Baritono: Bretagna, Bullcock; Canzone del Sussex; Ballata, V. Williams; Sestetto: Selez, La Vedova Allegra, Lehar; Mezzo soprano: Tre Ballate (C. Scott, Rogers, Horsman); Sestetto: Dopo il ballo, Czibalka; Minuetto, Bolzoni; Baritono: Aria del Sussex; Due Ballate, Stanford; Sestetto: Suite Balletto Miniatura, Ansell; Fox trot, Anthony e Siever — 20 (Birm.); Orchestra: Ovv.: Il Serraglio, Mozart; Scherzo e Notturno (Sogno ecc.), Mendelssohn; Baritono e Orchestra: Aria (Briere), Rossini; Aria (Nozze di Figaro), Mozart; Orchestra: Suite di 3 Danze di Rameau; Baritono; Canzone di Kazan (Boris) e Canzone della

polce, Mussorgsky; Orchestra: Spite Balletto (Guglielmo Tell), Rossini — 21.15: Violino: Concerto in mi, Vivaldi (3 tempi); Baritono: Santa Agnese, Purcell; Canto popolare; Maggio, Morley; Violino: Giboulée, Muriel Herbert; Tamburino Cinese, Kreisler; Baritono: 4 Ballate (Scott, Warlock, Boughton, Ireland) — 21.45: Lettura Poesie — 22.15-23.15: Ballabili e Musiche riprodotte.

JUGOSLAVIA

Zagabria - m. 310 - Kw. 0,75.

13.15: Trasmissione grammofonica — 13.30: Quotazioni Borsa — 17.15: Concerto pomeridiano — 20.30: Radio-propaganda — 20.35: Serata oratoria, con il concorso d'un contralto e d'un pianista. Opere di Bach e Mozart — 21.50: Notizie — 22: Musica leggera serale.

NORVEGIA

Oslo - m. 461,5 - Kw. 1,5.

10: Quotazioni — 14: Industria e Commercio — 17.40: Orchestra: Marcia Cavalleresca, Halvorsen; Melodie di Hallingdall; 2 Melodie (Johansen, Eggen). Tre pezzi Lirici, Grieg: Rhapsodia n. 1, Svendsen — 18.40: Corso di Francese — 19.15: Notizie — 19.30: Corso d'inglese — 20 Segnale d'ora — Canto e Organo (Chiesa del Salvatore) — 21: Conferenza — 21.30: Farsa — 22: Il Tempo; Notizie. — 22.15: Attualità.

Diffondendo il Radiorario ci aiuterete a migliorarlo.

COLL'UNITÀ D'ALTOPARLANTE

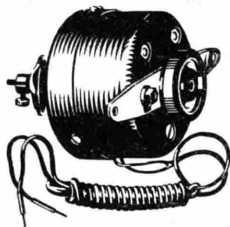

HEGRA

Costruite un magnifico diffusore spendendo appena **L. 84.-**
(Tassa compresa).

Per membrana adoperare qualunque cartone, lastra di vetro, ecc.

L. MAYER-RECCHI - Milano (129)

Via A. Cappellini, 7 - Tel. 64-080

O. WALTER OBRECHT - MUMLSWIL

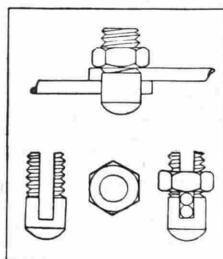

FIXFIL argentato prezzo L. 0,40

RADIOCOSTRUTTORI!

Finalmente non siete più costretti ad acquistare dei saldatori costosissimi, scupare della corrente elettrica per poi magari dover dissaldare i collegamenti perchè sbagliati od altro e adoperare delle paste che per quanto buone fanno sempre ossidare le saldature. Tante volte date la colpa ad un accessorio, mentre la causa è nella cattiva saldatura.

Adoperando il «FISOFFILO» risparmiate il danaro, il tempo, e sarete sicuri che la vostra saldatura fatta grazie al FIXFIL è sicura.

Il prezzo di questo indispensabile accessorio è irrisorio. Lo potete acquistare presso i migliori negozi di radio o presso il Rappresentante Generale per l'Italia e Colonie:

M. LIBEROVITCH

MILANO (119) Corso Buenos Aires, 75 - Telef. 24-373

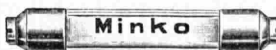

Art. N. 444 cancellatori fissi rinchiuse nel vuoto da L. 6.— a L. 18.—

Art. N. 107 le migliori resistenze metallizzate e rinchiuse nel vuoto L. 6,50



SORPRENDENTE! Unità d'ALTOPARLANTE

REGOLABILE - 4000 ohm.

CON CORDONE L. **65** — (tassa compresa)

(PER SPEDIZIONI AGGIUNGERE L. 5)

TROMBE in metallo elegantissime per adattarvi l'unità d'altoparlante .. L. **60.-**

A. FRIGNANI - MILANO (127) - Via Paolo Sarpi, 15

TELEFONO N. 91-803

Tutto per la Radio - Prezzi mitissimi - Riparazioni

OLANDA

Hilversum (H.D.O.) - m. 1060 - Kw. 5.

11.40: 12.10: Come lunedì — 17.40: Segn. d'ora; Orchestra — 18.55: Conferenza — 19.40: Musica da camera per Arpa, Flauto e Organo; Orchestra — 18.55: Conferenza — 19.40: Musica da camera per Arpa, Flauto e Viola: Tre pezzi da Concerto, Rameau; Rigaudon e Minuetto di Rameau e Aria con Variazioni di Haydn (Arpa sola); Sonata in mi bem. magg. per Flauto e Arpa (3 Tempi); Bach; Sarabanda di Gaubert e Improvviso di Fauré (Arpa sola); Serenata in la magg., Glazunov; Sonata, Debussy — 20.55: Orchestra: Marcia; Ouv., Indra, Flotow; Valzer, Lehar; Selez., Marta, Flotow — 21.40: Agenzia V. D.; Danza dei Dervisci, Bendix; Due Romanze (Thomé, Denza); Selez., La Principessa del Circo, Kalman; Tango, Freudenthal; Marcia di Radetzki, Strauss.

POLONIA

Katowice - m. 422,6 - Kw. 10.

16: Comunicati Finanziari — 16.20: Storia Nazionale — 16.45: Concerto da Varsavia — 17.55: Comunicati — Annunzi vari — 18.30: Conferenza — 18.55: Storia della Musica — 19.15: Trasmissione da Varsavia — 21: segnale orario e Comunicati; Cassetta delle lettere (in francese).

Cracovia - m. 547 - Kw. 1,5.

11: 14: Come lunedì — 16.20: Conferenza da Vilno — 16.45: Trasmissione da Varsavia — 18.5: Bollettino agricolo — 18.15: Varie — 18.35: Rassegna della Radio — 19: Fanfara dal Campanile della Chiesa della Vergine; Comunicato Sportivo — 19.15: Trasmissione da Varsavia.

Varsavia - m. 1111,1 - Kw. 40.

11: Segnale orario; Fanfara dal Campanile

della Chiesa della Vergine di Cracovia; Comunicato Aviazione e Meteorologico — 14: Comunicato Meteorologico, agricolo e Comunale. — 15.20: Rassegna dei Periodici — 15.40: Corso d'Inglese — 16.20: Conferenza da Vilno — 16.45: Concerto — 18.5: Comunicato Agricolo e Borsa dei Cereali da Cracovia — 18.15: Varie — 18.30: Igiene e Medicina — 18.55: Conversazione Musicale — 19.15: (Musiche di Wagner) Orchestra: Ouv. Il Vascello Fantasma; Coro delle Filatrici (Idem); L'Incantesimo del Venerdì Santo (Parsifal); Entrata degli Dei nel Valhalla; Canti; Il Sogno; Mormorio della Foresta (Sigfrido); Cavalcata delle Valchirie (La Balchiria); Ouv., Tannhaeuser (Intervallo: Bollettino Messenger Polonai in francese) — 21: 21,5: 21.20: Come domenica.

SPAGNA

Barcellona (EAJ 1) - m. 344,8 - Kw. 1,5.

12: 13: Come lunedì — 14.30: Trio: Paso doble, Mayoral; Fox trot, Oltza; Danza, Coto; Selez., El Trust de los Tenorios, Serrano; Coro (L'Ospite del Sivigliano); Valzer, Margenat; One step, Carbonell Mariné (Intervallo: Grammofono); Borsa — 18.30: Sestetto Grammofono; Recitazioni — 19: Mercati Internazionali; Borse e Cambi — 19,10: Sestetto: Paso doble, Palau; Selez., La Ragazza di Pontevedra, Luna e Bru; Canzone, Sancho Marraco; Gavotta, Lincke; Selez., Manon, Massenet. — 21.30: Corso di Francese — 22: Borse e Mercati — 22.5: Orchestra: Ouv., Dama di Picche, Suppé; Valzer, Waldstefel; Minuetto, Haydn; Adagietto e Carrillon (L'Arlesiana), Bizet; Marcia, Kockert — 23: Campana Cattedrale; Il Tempo; Borse e Mercati — 23.5: V. Madrid.

Madrid (EAJ 7) - m. 375 - Kw. 1,5.

12,45:12,45; 13,15: Come mercoledì — 15:

Orchestra: Paso doble, Marti; Fox trot, Nussbaum e Durosos; Pot-pourri, Sogno d'un Valzer, O. Strauss; Bollettino Meteorologico I Teatri; Orchestra: Ouv. La Principessa Gialla, St. Saens; Quo vadis? Chapi; Sul l'Altare del Dio del sole, Elliot; Intermezzi di Luigi Medina — 16: Banda (riproduz.); Borsa del Lavoro; Notizie — 20: Musica da Camera: Quartetto in mi bem. magg. op. 127 (4 tempi), Beethoven, Soprano; Il Cigno, Grieg; Canzone di Solveig, Idem, Musica da camera: Trio in si bem. magg. n. 6 (3 tempi), Mozart, Soprano; Canzoni Ungheresi — 23: Campana; Segnale orario; Borsa: Banda (riproduz.); Recentissime — 1-1.30: Ballabili riprodotti.

SVEZIA

Stoccolma (SASA) - m. 454,4 - Kw. 1,5.

Motala - m. 1320 - Kw. 30.

Malmö - m. 260,9 - Kw. 1.

18,30: Pei ragazzi — 19: Grammofono — 19,15: L'Ammobiliamento — 19,45: Concerto: Ouv., Turandot, Weber; Scene alsaziane, Massenet; Canzone di Walter (Maestri cantori) e « Primavera » (Valchiria), Wagner, per tenore; Pagina d'Album, Wagner; Selez., Carmen, Bizet; Danza ungherese, Brahms; Tre Lieder per tenore (Weingartner, R. Strauss, Id.); Selez., Santarellina, Hervé — 21: Agricoltura — 21,15: Notizie; Il tempo — 21,40: Per la Casa.

SVIZZERA

Berna - m. 411 - Kw. 1,5.

13-15,56: Solito — 16-17,35: Orchestra del Kursaal di Berna — 20: Meteorologia; Segnale orario — 20-20,30: L'ora dello sport; « Il nuoto » (conf.) — 20,30-21: Orchestra del Kursaal di Berna — 21-

LA PUBBLICITÀ SUL RADIORARIO

è gestita direttamente dall'Amministrazione della rivista
Corso Italia, 1 - Milano.

I Sigg. Inserzionisti sono pregati di inviare al suddetto
indirizzo il materiale per le loro inserzioni e tutte le
norme relative.



PER PREVENTIVI E ORDINAZIONI DI PUBBLICITÀ RIVOLGERSI ALLA

A. P. I. - Agenzia Pubblicitaria Italiana

Via Pantano N. 3 - MILANO - Telefono 85-409

Per Napoli e Provincia:

G. Casalini - Napoli, Calzettari alla Corsea, 37

21.15: Audizioni vocali della signora Aptholz di Berna — 21.45-22: Notizie; Meteorologia — 22-22.35: Orchestra del Kursaal di Berna.

Zurigo - m. 588,2 - Kw. 1,5.

12.30-16: Come lunedì — 17.20: Concerto grammofonico — 17.55: Meteorologia, i prezzi del mercato settimanale di Zurigo — 19.45: Segnale orario, meteorologia — 19.47: Dieci minuti di esperanto — 20.15: Serata di violoncello con il concorso di Luciano Cavegno — 22: Meteorologia, recentissime e notizie della N.Z.Z.

Losanna - m. 680 - Kw. 0,75.

6.45; 13; 20: Come lunedì — 20.1: Letteratura francese — 20.30: Programma di Ginevra.

Ginevra - m. 760 - Kw. 0,5.

20.30: Informazioni — 20.32: Conferenza umoristica — 20.50: Orchestra (ripr.) — 21.10: Notizie — 22-23: Ballabili riprodotti.

Basilea - m. 1100 - Kw. 1,5.

20.30-22: Programma di Zurigo (vedi sotto Zurigo).

SABATO 16 Giugno

AUSTRIA

Vienna - m. 517,2 - Kw. 9.

11: Musica del mattino — 16: Teatro per giovani, « Hans Kipfel », operetta di W. Kienzl — 17.15: Conferenza del ciclo « Attraverso l'Austria » — 17.30: Accademia. Audizione di tre solisti di canto, d'una pianista e d'un violinista. Musiche di Gluck, Schubert, Schumann, Liszt, Sauer, Cesek, Brediceanu, R. Strauss e canzoni inglesi — 18.45: L'ora musicale della gioventù — 19.15: Concerto di camera. Trio per pianoforte, clarinetto, viola di W. A. Mozart — 20.15: Esecuzione d'una tragedia di Fr. Grillparzer. In seguito concerto d'una orchestra di jazz.

BELGIO

Bruxelles - m. 508,5 - Kw. 1,5.

17: Ballabili riprodotti — 18; 18.25: Corsi d'inglese — 18.45: Trio: I Soldati della Regina, Parry; Paolo e Virginia, Massé; Danza araba (piano), Grieg; Julius, Meyer; La Regina Fiammetta, Leloux; Nei tuoi occhi, Waldentel; Barcelona e Minuetto sentimentale, Strauvenrola e Romanza senza parole, Van Goens; Cantabile, Widor — 19.30: Giornata parlato — 20.15: Orchestra: Ouv., Raimondo, Thomas; Intermezzo (Rigaudon de Lavrière), Dubois; Valzer Capriccio, Rubinstein; Numero di canto; Sogni di giorno, Wood; Amore in Arcadia, Idem; Desiderio, Idem; Il Conte di Lussemburgo, Lechar (fant.); Numero di canto; Suite « Guilford »; Pezzo per violino e violoncello, Dunhill; Il Trionfo d'Afrodite, S. Rousseau; Pezzi per oboe e violoncello, Sonrillas; Scaramouche, Messenger 21: Intervallo: Attualità — 22.15: Recentissime.

CECOSLOVACCHIA

Bratislava - m. 300 - Kw. 0,5.

17.25: Notizie agricole — 17.30: Marionette — 18.30: Jazz — 19.30: Pei ragazzi — 19.45: Costantinopoli d'oggi — 20: V. Bruno — 22: V. Praga.

Praga - m. 348,9 - Kw. 5.

11; 11.30; 12; 13.5: Come lunedì — 13.20: Borsa — 16: Marionette — 17: Varietà — 18: Emissione in tedesco — 18.25: Notizie agricole — 18.25: Per gli operai — 20: Concerto — 22: Ora; Notizie; Orchestra.

Bрно - m. 441,2 - Kw. 3.

11: Emissione dall'Esposizione: Concerto — 12.15: Borsa; Il Tempo; Notizie — 15: Pei ragazzi; Racconto; Lezione di Musica; Suite; Minuetto; Ballata — 16: Varietà — 17: Emissione per Praga e Bratislava — 18: Ora; Emissione in tedesco — 18.25: Conferenze — 19: Concerto: Ouv., Eva, Foerster; Bagatelle per Orchestra, Bendel; Il Vecchio Orso, Fucik; Polca, Idem; Due Novallette, Rozkosny; Notturmo, Milde; Fantasia, Suda — 19.40: Corso di francese — 20: Coro — 22: Emissione di Praga; Notizie.

FRANCIA

Parigi (P. Parisien) - m. 340,9 - Kw. 0,5.

20.45: Come martedì — 21: Concerto: Ouv., Le Pré-aux-Clercs, Hérold; Prima Suite dalla « Carmen » di Bizet — 21.25: Informazioni — 21.30: Concerto: Rapsodia Ungherese n. 14, Liszt; Dolly, Fauré — 21.55: Informazioni — 22: Concerto: Serenata, St. Saëns; Umoresca, Tchaikowsky; Processione e Danza (Il Miracolo), Humperdick.

Parigi (Radio L.L.) - m. 370 - Kw. 0,5.

12.30-13: Il tempo; Attualità; Il Sorriso del Bambino Gesù; Buser; La settimana Teatrale; Finale Sinfonia in do maggiore, Schubert.

Tolosa - m. 392 - Kw. 3.

12.45: Concerto: Mascherata (4 tempi), Lœcône; Ouverture e Aria (Il Re d'Ys), Lalo; Banda Militare: Otto Marcie — 20.30: Concerto: Due Arie (Bohème), Puccini; Seghidiglia (Carmen), Bizet; Aria (Fortunio), Messenger; Duetto delle Rondini e Aria (Mignon), Thomas; Due Arie (Marouf, Raband; Aria (Rigolotto), Verdi; Aria (Luisa), Charpentier; Aria (Mirella), Gounod; Aria dell'Ebberza (La Bella Fanciulla di Pert), Bizet — 21.30: Fisarmonica: 23 Melodie — 22.15: Come martedì.

Parigi (Radio Paris) - m. 1750 - Kw. 3.

7.30; 8; 10.30: Come lunedì — 12.30: Grammofo: Scene Alsaziane (orchestra), Massenet; Ouv., Rosamonda (orchestra), Schubert; Due Duetti (Pelleas e Melisanda), Debussy; Adagio Amoro (violino e piano), Sammartini; Due Canti Americani; Fox trot, Blues. (Intervallo: Informazioni) — 13.50: Caffè, Cotoni, Piastria, Seta, Riso a Saïgon; Zuccheri a Parigi; Informazioni Religiose — 15.45: Jazz — 16.45: Informazioni — 19.30: Corso d'Interpretazione Pianistica — 20: Comunicato Agricolo — 20.15: Conferenza; Caffè; Rame; Metalli; Programma Spettacoli; Comunicati diversi; Informazioni — 20.30: Concerto Sinfonico; Valzer di ieri e d'oggi. (Intervallo: Informazioni).

Parigi, Torre Eiffel - m. 2650 - Kw. 5.

18.45: Giornale parlato: Rubriche solite; Le carriere femminili — 20.10 e 20.20: Come domenica — 20.30: Concerto: Tre melodie (Pillois) per cantatrice; Cinque « Hai Kain (Pillois) per violino, viola, cello e flauto; Tre melodie (Chausson, Idem, Ser) per cantatrice e quartetto — 21.30-22: Università Radio: L'Origine delle religioni; Storia delle Dottrine Economiche; Studio del Fanciullo.

GERMANIA

Breslavia - m. 322,6 - Kw. 4.

Glievitz - m. 329,7 - Kw. 0,75.
16-16.30: Frammenti di libri del presente — 16.30-18: Concerto divertente della R. O., con il concorso d'un violoncellista. Musiche di Artok, Fétras, Elukhen, Jiral, Dvorak, Heinze-Gandert, Iljinsky e Mannfeld — 18-18.15: Sportivi davanti al microfono: Intervista col boxeur O. Saenger — 18.15-18.30: Dieci minuti di esperanto — 18.30-18.55: Lezione di spagnolo — 19.25-19.50: Storia culturale: « La Germania e gli altri popoli » — 19.50-20.15: Lezione d'inglese per iniziati — 20.30: « X Y Z », radio-azione di Klubund — 22: Notizie serali — 22.30-24: Ritrasmisione da Berlino; Ballabili.

Lipsia - m. 365,8 - Kw. 4.

Dresda - m. 275,2 - Kw. 0,75.

12-13.15: Solito — 15-16: Concerto della R. O. di Dresda — 16-16: Notizie economiche — 16.30-18: Concerto eseguito dall'Orchestra sinfonica di Lipsia. Opere di Weber, Haydn, Schubert, Rossini, Reindl, Zieher, Strauss — 18-18.30: Le corporazioni professionali e l'evitazione di infortuni. Conf. — 18.30-18.45: Consigli radio-tecnici — 18.45-18.55: Della pratica del diritto del lavoro — 18.55: Meteorologia; Segnale orario — 19.30: Ritrasmisione da Hannover: « La Dannazione di Faust », leggenda drammatica in 4 atti per coro ed orchestra di Berlioz — 22: Notizie della Stampa e Corriere sportivo — 22.15: Radio-cabaret.

Stoccarda - m. 379,7 - Kw. 4.

Friburgo nella Brisgovia - m. 577 - Kw. 0,75.

12.30: Meteorologia; indi musica grammofonica — 13.50: Notizie — 14: L'ora della gioventù — 15: Concerto divertente della R. O., con il concorso di cantanti, di un coro di mandolini e chitarre, 22 pezzi — 18: Segnale orario; Previsione del tempo — 18.15: « La strada dell'economia mondiale » III. conf. — 18.45; 19.15: Altre due conferenze — 19.45: Bollettino sulla situazione del mercato di lavoro. Indi Segnale orario; Meteorologia; Corriere sportivo — 20.15: Ritrasmisione da Francoforte sul Meno: « Il soldato della Maria », operetta in tre atti di L. Ascher. Indi notizie e ritrasmisione della musica da ballo dal « Caffè Wilhelmsbau ».

Amburgo - m. 394,7 - Kw. 4.

Brema - m. 252,1 - Kw. 0,75.

Kiel - m. 254,2 - Kw. 0,75.
16.15: In occasione della seconda festa commemorativa di Haendel a Kiel: 21-24 giugno 1928. Giorgio Federico Haendel: musica da camera eseguita da soprano, suonatori di oboe, flauto, fagotto e di pianoforte — 17: Radio-musica. Composizione apposite per la radiofonia di Erdlen, Scheffler, Platen, Gartz, Platen (concerto vocale instrumentale) — 17.55: Solito — 18: Cose varie della radio-propaganda — 18.55: La radio del diritto — 19.20: Meteorolo-

ADREMA

MACCHINE PER INDIRIZZI

MILANO (10) Via S. Vittore 20 - Tel. 87368 Teleg. ADREMA

gia — 19.25: « La Dannazione di Faust », leggenda drammatica di Ettore Berlioz, con il concorso dei « Filarmomoni berlinesi », d'un coro e di solisti — 21.15: Serata di Riccardo Wagner. Indi: Dati meteorologici per l'interno e i mari; Notizie, Corriere sportivo; Ritrasmissione d'un caffè-concerto.

Francoforte sul Meno - m. 428,6 - Kw. 4.
Cassel - m. 272,7 - Kw. 0,75.

13.14: Concerto grammofonico — 12.15-12.45: La radio della scuola: Recitazioni — 15.30-16: L'ora della gioventù (audizioni corali delle scuole di Francoforte) — 16.30-17.45: Concerto della R. O. Frammenti d'opere di Bysler, Kalman, Lehár, L. Blech, Strauss — 17.45-18.5: Lettura — 18.15-18.30: Notizie della radio-società ed altre informazioni — 18.30-19: « La buca delle lettere » — 19.15-19.45: Conferenza di K. Weill in occasione della prima rappresentazione d'una sua opera — 19.45-20.15: « La vita in una casa borghese tedesca nei secoli passati » (conf.) — 20.15: « Il soldato della Maria », operetta in tre atti di Leo Ascher. Indi ritrasmissione di musica da ballo da Berlino.

Langenberg - m. 468,8 - Kw. 25.

11.15-11.40: La radio della scuola — 13.5-14.30: Concerto di musiche di Siede, Waldteufel, Offenbach-Binder, Ralf, Da-

vid, Johnson, Fall, Eysoldt — 14.30: Consigli per la casa — 15.40-16: Consigli radio-tecnici — 16-16.30: Una mezz'ora di dialetto di Colonia (conferenza e saggi del dialetto di Colonia) — 17-18.25: L'ora della signora: La donna e la cooperativa — 17.30-17.55: Introduzione alla lingua inglese — 18-18.55: Concerto della R. O., con il concorso d'un contralto e d'un violoncellista. Pezzi di Elgar, Fauré, Ciaikovskij, Saint-Saëns, Debussy, Adam, Herbeck — 19.10-19.25: Conclottieri sociali (conf.) — 19.30: « La Dannazione di Faust », leggenda drammatica di Ettore Berlioz. Concerto orchestrale, corale con il concorso di soprano, tenore, basso. Indi serata allegra; Bollettino delle Olimpiadi calcistiche di Amsterdam; Ultime notizie; Corriere sportivo; Notizie del mondo commerciale; e fino all'una del mattino musica notturna e da ballo.

Monaco di Baviera - m. 535,7 - Kw. 4.
Norimberga - m. 241,9 - Kw. 4.

14.30: Trasmissione grammofonica — 16: Concerto pomeridiano del Radio-Trio, con il concorso d'un contralto e d'un pianista. Pezzi di Rossini, Schubert, Weingartner, Kreisler - a solo violino - H. Pfitzner, Dvorak e Jodé - 17.35: Poesie per la gioventù (recitazioni) — 18.15: Radio-specchio — 18.30: Conferenza radio-

tecnica — 19: La buca delle lettere — 19.50: Concerto di cetra e di chitarra. Pezzi di Rubinstein e di altri — 20: Tre paia di scarpe, quadro della vita con prologo in 3 atti di K. Goerlitz, musica di Millocker — 22.5: Notizie serali — 23.30:

INGHILTERRA

Bournemouth (6 BM) - m. 326,1 - Kw. 1,5.

15.30; 18.30-24: V. Londra. (Annunzi locali e Bollettino Sport alle 21.30).

Cardiff (5 WA) - m. 353 - Kw. 1,5.

12-12.45 (Museo Naz. Gallese): Orchestra; Marcia, Alford; Danza delle Baccanti (Filemon e Bauci), Gounod; Suite Lirica, Grieg; I Tre Orsi, Coates — 15.30; 18; 18.30; 19.15; 19.45; 22.35-24: V. Londra. (Annunzi locali e Bollettino Sport alle 21.30) — 17.15: Per ragazzi — 19: Visioni dell'Estremo Oriente — 19.25: Due Conferenze Sportive — 21.35: Musiche riprodotte; Troupe musicale; Selezione opere Chaminate per piano; Canzone; Interludio Comico; Duetto (Il Tempo dei Lillà), Schuberl-Clintans; Eccentricità Ballabili; Due Scene Comico-Musicali; Finale Danze.

Londra (2 LO) - m. 361,4 - Kw. 3.

Daverly (5 XX) - m. 1604 - Kw. 25.

10.15; 10.30; 18.30; 21; 21.30: Come lunedì — 13.14: Otetto (riprod.) — 15.30: Banda R. Aeronautica; Marcia Canadese; Ouv., Il Mulino, Reissiger; Soprano: Aria (Il Vicario di Wakefield), Lehmann; Ballata, Oliver; Banda: Selez., (Iolante), Sullivan; Baritono: Due ballate, Keel; Banda: Valzer lento e Pizzicato (Silvia), Delibes; Primavera, Sinding; Soprano: 3 Ballate (Sanderson, Coates, Mac Fadyen); Banda: Balletto Guglielmo Tell, Rossini; Baritono: Canzone, B. Havnes; Toreador (Carmen), Bizet; Banda: Fantasia su Canti Conviviali, Finck — 17.15: Per ragazzi: Troupe musicale — 18: Organo di cinema — 18.45: Varietà — 19: Le Musiche della Settimana prossima — 19.15: Sesta Sonata in mi (3 tempi) per Flauto e Piano, Bach — 19.25: Resoconto Gara di Cricket — 19.45: Soprano; Baritono; Orchestra — 21.15: Vacanze sulla Costa Occidentale della Scozia — 21.35: Varietà (5) — 22.35-24: Ballabili riprodotti.

Manchester (2 ZY) - m. 384,6 - Kw. 1,5.

15.30: Orchestra: Ouverture, Tantalusqualem, Suppé; Suite Napoletana, Byng; Baritono: 3 Ballate (Stanford, Idem, Stewart); Piano: Rapsodia in mi bem. min., Dohnanyi; Orchestra: Rimembranze d'Inghilterra; Baritono: Due Ballate (V. Williams, Dunhill); Aria (Nozze di Figaro), Mozart; Orchestra. Potpourri Irlandese; Piano: Polonese in la bem., Chopin; Orchestra: In una Pagoda, Bratton; Galop, Koenig — 17.15: Per ragazzi: Orchestra; Scena Comica; Orchestra; Baritono — 18; 18.30; 19; 19.15; 21; 22.35-24: Vedi Londra (Annunzi locali e Bollettino Sport alle 21.30) — 19: L'Aviazione — 19.45: Orchestra: Il Sogno (Haensel e Gretel), Humperdinck — 19.55 (da Liverpool): Fantasia drammatica con musica per Trio — 20.20: Orchestra: Ballo in costume, Fletcher; Demoiselle Chic, Id. — 20.30 (da Liverpool): Farsa — 20.45: Orchestra: Selezione, Il Figliuolo Prodigio, Wormser — 21.35 (da Sheffield): Banda della Polizia; Selez., « Sunny », Kern — 21.47 (da Leeds): Varietà — 21.55 (da Sheffield): Banda: Rapsodia Gallese, German — 22.12 (da Hull): Baritono: Tre Ballate (German, Day, M. Brahe) — 22.22 (da Sheffield): Banda: Selezione, I Gondolieri, Sullivan.

Abbonamento cumulativo A.R.I.-RadiOrario

Per accordi intercorsi tra la A. R. I. e il RadiOrario è offerta la possibilità a qualunque dilettante di associarsi alla A. R. I. (e ricevere quindi il Radio Giornale) e abbonarsi al RadiOrario per il prezzo globale annuo di L. 60.— per l'Italia e Colonia.

L'importo e la richiesta vanno inviati alla A. R. I. - Viale Bianca Maria, 24 - Milano, oppure al RadiOrario - Corso Italia, 1 - Milano.

SCONTI DELLE DITTE ASSOCIATE AI SOCI DELLA A. R. I.

R.A.M. - Ing. G. Ramazzotti - Foro Bonaparte, 65 - Milano - 10%.

Maazzini Elettrotecnici - Via Manzoni, 26 - Milano - 10%.

Philips-Radio - Via Bianca di Savoia, 18 - Milano - 10% (sulle valvole).

F. Blanc e C. - Agenzia Accumulatori Hensberger - Via Pietro Verri, 10 - Milano - 20%.

Soc. Industrie Telefoniche Italiane - Via G. Pascali, 14 - Milano - 5% sulle parti staccate S.T.I.L.; 10% sugli apparecchi radiofonici (in quanto il materiale sia ordinato e ritirato alla Sede).

Perego - Via Salaino, 10 - Milano - 10%.

Boschero V. E. e C. - Via Cavour, 22 - Pistoia - 20%.

Rag. A. Miglavacca - Via Cerva, 36 - Milano - 15%.

Pagnini Bruno - Piazza Garibaldi, 3 - Trieste - 15%.

Orsam S. A. - Via Stradella, 3 - Milano - Valvole Telefonken 10%.

Dupré e Costa - Scuole Pie, 20 r - Genova. (15) - 5%.

Ditta F. C. Ciotti - Corso Umberto I, 105 - Scuole Picio - 10% sul materiale radio, 20% sulla carica accumulatore.

Soc. Scientifica Radio - Via Collegio di Spagna, 7 - Bologna - 10%.

Th. Mohwinkel - Via Fatebenefratelli, 7 - Milano - 15% sui prodotti Unda.

Radio Vox - Via Meravigli, 7 - Milano - 10% sul materiale.

Radiotron - Piazza Lupatelli, 10 - Perugia - 10%.

G. Beccaria e C. « Radiofonia » - Via Dogliani, palazzo De Martino - Messina - 10%.

Negri e Pallaroni - Via Pietro Galvi, 27 - Milano - Agenzia esclusiva vendita Accumulatori Scaini - 25%.

Panaro Domenico - Corso Vittorio Emanuele - Catania - 10%.

Soc. An. Zenith (-) - Via G. Borgazzi, 19 - Monza - 10%.

Borio Vittorio - Via Cesare Beccaria, 1 - Milan - 15%.

Radio M. A. - Galleria Umberto I, 54-55 - Napoli - 10%.

G. Bonanni e Luporini - Via V. Veneto, 3 - Lucca - 10%.

Etablissements Radio L. L. Agenzia Generale per l'Italia - Avenue Traudain, 9 - Parigi - 10%.

Soc. Edison Clerici (-) - Via Broggi, 4 - Milano - 4%.

Accumulatori Omh - Via Palmieri, 2 - Torino - 10%.

A.G.S.T.I.L. - Corso Italia, 6 - Milano - 10%.

Ditta Annicelli - Salerno - 15%.

Apprecchi Rosengart Migliardi - Via Calandara, 2 - Torino - 10% (ricarica gratis degli accumulatori di accensione e di placca ai soci della A.R.I.).

Arturo C. Tesini (Agente esclusivo della Chas. Freshman Co. Inc.) - Piazza Cardinal Ferrari, 4 - Milano - 15%.

Civo, Scigliano & Dionisi - Via Macchivelli, 48 - Roma - 20%.

Continental Radio S. A. - Via Amedei, 1 - Milano - 10%.

Fea e C. - Piazza Durini, 7 - Milano - 1% sugli apparecchi; 15% sugli accessori.

Ing. S. Belotti e C. - Corso Roma, 76-78 - Milano - 10% sugli strumenti Weston e Chauvin e Arnoux; 15% sul materiale Dubilier.

La Casa della Radio - Via Maria Vittoria, 1 - Torino - 10%.

Ugli Stisi - Corso Garibaldi, 1-3 - Benevento - 5%-15% (a seconda del materiale).

Radio Vittoria - Corso Grugliasco, 14 - Torino - 10%.

Rag. Martini Carlo - Via Passatacqua, 10 - Torino - 10% sugli apparecchi Levy.

Radio Subalpina - Via aluzzo, 15 - Torino - 10%.

S.A.I.R. - Via S. Teresa - Torino - 10%.

Tunggram - Viale Lombardia, 48 - Milano - 10% sulle valvole.

(-) Le ordinazioni vanno fatte per il tramite delle Sezioni cui i Soci appartengono.

(-) Le ordinazioni vanno fatte direttamente alla Sede o in Corso Vitt. Eman. 28 - Milano.

Davertry (5 GB) - m. 491,8 - Kw. 30.
15.30 (Birmingham): Varietà (4) — 16.30 (Birm.); Ballabili e Soprano — 17.45 (Birmingham): Pei ragazzi; Racconto; Violino; Baritone — 18.30 e 22: Come lunedì — 19.45 (Birm.); Orchestra; Il Figlio del Mandarino; Cui; Selezione Musicale di Tchaikowsky; Violino; Allegro; Fiocco; Contradanze; Beethoven; Malini a vento; Conperin; Umoresca, Tchaikowsky; Orchestra; Valzer, Waldteufel; Canti e Danze di Boemia, Fétras; Violino; « Quasi Ballata » e « Appassionata », Suk; Orchestra; Dalla Suite « I Puntti Cardinali », Coates — 20: Racconto 20.30: Violino e Piano: Due Sonate (Graziosi, Kodaly); Mezzo Soprano; 3 Lieder, Schubert; Due Lieder, Wolf; Violino e Cello: Divertimento, Toch; Mezzo Soprano: Le Culle, Fauré; Un Rispetto, Wolf Ferrari; Nel Giardino del Serraglio, Delius; Due Ballate (Sharpe, Warlock); Violino e Piano: Sonata in sol. Brahms — 22.15 (Birm.): Bollettino Sport — 22.20-23.15 (Birm.): Vecchi Ballabili per Ottono con Interludio vecchie Melodie per soprano.

JUGOSLAVIA

Zagabria - m. 310 - Kw. 0,75.

13.15: Trasmissione grammofonica — 13.30: Quotazioni Borsa — 17.30: Concerto pomeridiano — 19.10: Rivista dei libri — 19.15: Radio-propaganda — 19.30: Ri-trasmissione dell'Opera dal Teatro Nazionale di Lubiana.

NORVEGIA

Oslo - m. 461,5 - Kw. 1,5.

17.45 e 18.45: Pei ragazzi — 19.15: Notizie — 19.30: L'Islanda — 20: Segnale d'ora — 20: Orchestra: Selez., Mefistofele, Boito;

Pagina d'Album, Wagner; Serenata Galante, Behr; Ballabili — 20.30: Recitazione — 21: Orchestra: Chitarra, Bizet Selez., La Fata delle Bambole, Bayer — 21.30: Numero di Canto — 22: Il Tempo; Notizie; Attualità — 22.30-24: Annunzi Umoristici; Ballabili riprodotti.

OLANDA

Hilversum (H.D.O.) - m. 1060 - Kw. 5.

11.40; 12.10; 17.40; 19.25: Come lunedì — 13.40: Orchestra, Jazz e Solisti (dal Teatro Tuschinski, Amsterdam) — 17.40: Orchestra: Ouv., La Bella Galatea, Suppé; Nuova Musica Popolare Viennese, Komzak; Variazioni Umoristiche, Suppé; Serenata, Toselli; Selez., Carmen, Bizet; Ideale, Fucik; Paraná, Castrì; Scena Roccò, Schmeling; Melodie Popolari; Marcia, Blankenburg — 19.40: Musica, Canto e Conferenza — 22.10: 23.40: Orchestra, dal Cinema Reale di Amsterdam.

POLONIA

Katowice - m. 422,6 - Kw. 10.

16: Comunicati Finanziari — 16.20: Enrico Sienkiewicz (Conferenza) — 16.45: Pei ragazzi — 17.55 Cassetta delle Lettere pei ragazzi — 18.15: Annunzi vari — 18.35 Conferenza — 19.15: Trasmissione da Varsavia — 21: Segnale orario e Comunicati — 21.30: Ballabili.

Cracovia - m. 547 - Kw. 1,5.

11, 14: Come lunedì — 16.20: L'antica Chimica in Polonia — 16.45: Trasmissione da Varsavia — 17.55 Bollettino Agricolo — 18.15: Varie — 18.35: Politica Estera — 19; 21.30: 19.30 Come mercoledì.

Varsavia - m. 4111,1 - Kw. 10.

11: Segnale orario; Fanfara dal Campanile della Chiesa della Vergine di Cracovia; Co-

municato Aviazione e Meteorologico; Grammo-fono — 14: Comunicato Meteorologico, agricolo e Comunale — 15: Conferenza Ministero Istruzione — 15.25: Comunicati — 15.40: Il Credito Comunale — 16.20: Conferenza — 16.45: (da Cracovia) Programma pei ragazzi — 18.5 Comunicato agricolo — 18.15: Varie — 18.35: Radiocronica. Comunicato Società Allevamento cavalli — 19.15: Concerto (Intervallo: Bollettino Messenger Polonais in francese) — 21; 21.5; 21.20: 21.30: Come domenica.

SPAGNA

Barcellona (EAJ 1) - m. 344,8 - Kw. 1,5.

12: Campanie Cattedrale; Il Tempo — 14.30: Trio: Paso doble, Demon; Fox trot, Poli; Pericon, Roca Traveria; Jota (La dolores), Breton; Danze Valenzane, Coronado; Tango, Canaro; Marcia, Bruselas (Intervallo: Grammo-fono) — 19: Mercati Agricoli e Bestiame — 19.10: Orchestra: Marcia, Noak Valzer, Waldteufel; Mazurca, Coto — 19.30: Tenore: Aria (La Favorita), Donizetti; Aria (Il Trovatore), Verdi; Aria (Tosca), Puccini — 20: Conferenza storica — 20.20: Orchestra: Serenata, Delmas, Selez., La Dolores, Breton; Serenata Moresca, Chapi — 20.50: Soprano: Romanza, Tosti; Aria (Tosca), Puccini; Aria, Pergolesi; Aria, (Il Piccolo Marat), Mascagni — 21.20: Orchestra: Czardas, Michiels; Preludio e Mazurca, Delibes; Valzer della Bambola, Delibes — 21.40-22: Sport.

Madrid (EAJ 7) - m. 375 - Kw. 1,5.

12.45; 13.15: Come mercoledì — 15: Orchestra: Paso doble, Eguembre; Pericon Refalé e Canonge; El Barberillo de Lavapiés, Barbieri (fant.) Bollettino Meteorologico; I Teatri, Orchestra: Annunciazione, Tutina; Largo, Haendel; Serenata, Diez Cepeda.

DUBILIER

Condenser Co. (1925) Ltd. — Londra

Lire
75

Completo
di
manopole

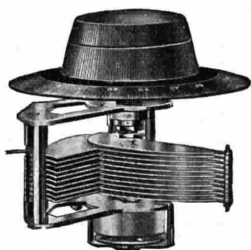

Lire
75

Completo
di
manopole

Capacità massima 0,0005 μ

Condensatore variabile K C

con demoltiplicazione 200 a 1

VARIAZIONE LINEARE DI FREQUENZA .. MINIMA
PERDITA .. COSTRUZIONE MODERNA SU CUSCINETTI A SFERE .. FISSAGGIO CON UN SOLO
DADO CENTRALE

CHIEDETE IL LISTINO "R R"

Se il vostro rivenditore non può fornirvi i prodotti
"DUBILIER" rivolgetevi direttamente agli

AGENTI GENERALI

Ing. S. BELOTTI & C.

Corso Roma, 76-78 - MILANO (114) - Telefoni: 52-051/052

MATERIALE RADIO "RADIOSINE"

della Casa **WALTER - OLCRECHT - Mümliswil**

Art. 311

Reostato
fissaggio centrale
con manopole

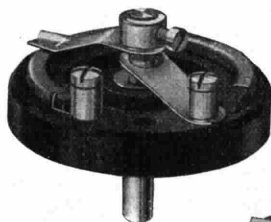

Art. 312

Potenzionometro
fissaggio centrale
con manopole

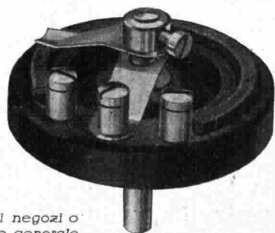

In vendita presso i migliori negozi o
presso il Rappresentante generale

M. LIBEROVITCH

Corso Buenos Aires, 75 - MILANO (119) - Telefono N. 24-373

Cercasi seri e introdotti Agenti

Libri nuovi — 16: Banda (riproduz.); Borsa del Lavoro; Notizie — 20: Orchestra: Le Veroniche, Vives (fant.); Il Vagabondo, Leroux (fant.); La Viejecita, Caballero, (fant.); Intermezzo di Luigi Medina — 21: Ballabili — 22.45: Sequazioni e Informazioni — 23: Campanie; Segnale orario; Orchestra: Sinfonia (L'Italiana in Algeri), Rossini; Don Giovanni, Mozart (fant.); Scherzo della Suite «Roma», Bizet; Settimino, Beethoven; Fantasia Balletto, Bériot; Barcarola, Bréton; Due Arabesche, Debussy; Rapsodia «Spagna», Chabrier, Recentissime — 1-1.30: Ballabili riprodotti.

SVEZIA

Stoccolma (SASA) — m. 454,4 - Kw. 1,5.

Motala — m. 1320 - Kw. 30.

Malmö — m. 260,9 - Kw. 1.

18: Discorsi e musiche del 50° anniversario della Chiesa Congregazionale Svedese — 18: Pei ragazzi — 18.45: Varietà — 19.45: Azione drammatica — 20.15: Musica leggera — 21.15: Notizie; Il tempo — 21.45: Attualità — 22.24: Ballabili.

SVIZZERA

Berna — m. 411 - Kw. 1,5.

13.15.56: Solito — 16.16.30: Orchestra del Kursaal di Berna — 16.30-17: L'ora dei fanciulli — 17.17.35: Orchestra del Kursaal di Berna — 20: Segnale orario; Meteorologia — 20.21.45: Ritrasmisione da Vienna — 21.45-22: Notizie; Meteorologia — 22-22.35: Orchestra del Kursaal di Berna — 22.35-24: Radio-dancing.

Zurigo — m. 588,2 - Kw. 1,5.

12.30-16: Come martedì — 17.20: Concerto d'una società fisarmonica — 19: Concerto delle campane delle Chiese di Zurigo — 19.45: Segnale orario, meteorologia — 19.47: Conferenza: Il commesso viaggiatore, il suo essere e la sua importanza per l'economia nazionale — 20.15: Ritrasmisione da Vienna.

Losanna — m. 680 - Kw. 0,75.

6.45; 13; 20: Come lunedì — 20.1: Orchestra: Marcia, Filippucci; Ovv., Domino nero, Auber; Serenatella spagnola, Margutti; La figlia di Madama Angot, Lecocq (fant.) — 20.30: Conferenza — 21: Orchestra: Valzer, Margis; Serenata Andalus, Colo-Bonnet; Marcia funebre d'una Musmé, Gabriel Marie; Vanneggiamenti, Idem; Parigi gaia, Berger; La Mascotte, Andran (fant.).

Basilea — m. 1100 - Kw. 1,5.

20.30: Segnale orario; Meteorologia — 20.30-21: Serata popolare, F. D. Fischer di Baden legge novelle e poesie proprie — 21-22: Audizione corale della società «Immergruen» e d'una orchestra di plectro — 22: Notizie; Meteorologia.

DOMENICA

17 Giugno

AUSTRIA

Vienna — m. 517,2 - Kw. 9.

10.15: Audizioni corali dei ragazzi cantori viennesi — 11: Concerto del Filarmico viennesi, con il concorso d'una cantante d'opera e d'una violinista, Musiche di Brahms, Lafite, Mendelssohn, Ast, Respighi — 16: Concerto pomeridiano dell'orchestra viennese J. W. Ganglberger. Pezzi

di Kopetzky, Flotow, Schloegl, Bass, Leopold, Ganglberger, con il concorso d'una cantante che eseguisse canzoni viennesi — 18: Descrizioni di viaggi: Un viaggio attraverso la Tunisia — 18.45: III. Poesia austriaca del presente. La ballata. — 20: «Frasquita», operetta in tre atti di Fr. Lehár.

FRANCIA

Parigi (P. Parisien) — m. 340,9 - Kw. 0,5.

20.45: Come martedì — 21: Concerto: Ovv., La Colpa dell'Abate Mouret, Bruneau; Prima Suite Balletto (Ascanio), St. Saëns — 21.25: Informazioni — 21.30: Concerto: Sinfonia Incompiuta (1° tempo), Schubert; Concerto in re, Bach (due violini, viola, cello e contrabbasso) — 21.55: Informazioni — 22: Concerto: Valzer (Il Fanciullo ed i Sortilegi), Debussy; La Granduchessa di Gerolstein, Offenbach; Marcia Americana, Widor.

Tolosa — m. 392 - Kw. 3.

12.45: Concerto: Canto Indù, Rimsky Korsakow; Canto senza parole, Tcaikowsky; Snegurotchka, Rimsky Korsakow; Berceuse, Gretchaninov (in Russo); Sei Selezioni, Boris Goudonov, Mussorgsky — 13.30: Chitarra hawaiana; Sei pezzi — 20.30: Concerto (Ouvatures): Poeta e

Contadini, Suppé; Mignon, Thomas; Raimondo, Idem; Semiramide, Rossini; Barbiere di Siviglia, Idem; Carmen, Bizet; Manon, Massenet; Il Re d'Ys, Lalo; Egmont, Beethoven; Fra Diavolo, Aubert; I Saltimbanchi, Ganne; Lakmé, Delibes; L'Arlesiana, Bizet; Anacreonte, Cherubini; Le Nozze di Figaro, Mozart — 21.30: Sei Valzer (Blon, Box, Traduttore, Nevin, Lehár, Waldteufel) — 22.15: Come lunedì.

SVIZZERA

Zurigo — m. 588,2 - Kw. 1,5.

11.15: Concerto della R. O. — 12.29 Meteorologia — 12.30: Concerto del Radio-Quintetto — 16: Concerto dell'orchestra Carletti ritrasmesso dal «Carlton-Elite Hotel» — 19.30: Predica cattolica — 20: Radio-ballo (parole di F. C. Hoeffler, Berlino) — 20.10, ballabili eseguiti dalla R. O. sd indù concerto con programma a richiesta degli ascoltatori — 22: Meteorologia, recentissime e notizie della N.Z.Z.

Programmi non arrivati:

Parigi (S.S.P.T.T.) m. 447,8 - Kw. 0,45.

Koernigsberg — m. 303 - Kw. 4.

Budapest — m. 555,6 - Kw. 20.



Ultimi Programmi Esteri

I programmi delle seguenti Stazioni non furono elencati nella parte precedente essendo arrivati in ritardo.

GERMANIA

Berlino — m. 483,9 - Kw. 4.

Stettino — m. 236,2 - Kw. 0,75.

Domenica 10 Giugno

6.30-8: Concerto mattutino d'una orchestra di strumenti a fiato — 9: Festa mattinata: Predica con concerto vocale-strumentale, indi ritrasmisione del concerto di campane del Duomo di Berlino — 11.30-12.30: Radio-mattinata: Concerto d'un soprano e di 4 pianisti («Primo Quartetto di pianoforti») — 13.45: Ritrasmisione da Essen: L'Assemblea della Società degli ingegneri tedeschi. Conferenze — 15: Lezione di stenografia — 15.30-16.25: Per l'agricoltore — 17-18.30: Concerto strumentale. Audizioni del Quartetto Schubert, con il concorso d'un pianista, Musiche di Schubert, Grazioli, Daquin-Manén, Schumann, Mendelssohn-Bartholdy, Becker, Glazounov, Dvorak, Verdi. Indi radio-propaganda — 19: L'ora del giornalista (conf.: Della pratica del cronista locale) — 19.30: Conferenza: Storia ed importanza dello sport «Jiu-Jitsu» — 20: Conferenza sulla vite delle donne nella Persia — 20.30: «Cose varie», indi previsione del tempo, recentissime, segnale orario, corriere sportivo — 22.30-0.30: Musica da ballo eseguita dall'orchestra O. Kernbach.

Lunedì 11 Giugno

15.30: Questioni e dispiaceri di donne. Conf.: «Nuove forme di matrimonio» — 16: Giochini divertenti per società. Conf.

— 16.30: Il rifornimento delle Metropoli di generi alimentari — 17-18.30: Concerto divertente eseguito dall'orchestra Emilio Puccini, Pezzi di Mozart, Boyer, Fresco, Rameau, Schumann, Wagner, Loewe, Zeller, Chopin, Lehár, Koernigsberger. Indi radio-propaganda — 18.45: Conferenza: Condottieri del teatro tedesco — 19.10: Uomo e lavoro. Conferenza del ciclo: Il mio posto di lavoro — 20.30: Concerto della R. O., con il concorso d'una cantante d'opera, Musiche di Weber, Mendelssohn-Bartholdy e di Wagner. In seguito meteorologia, recentissime, segnale orario, corriere sportivo.

Martedì 12 Giugno

13.30: Il quarto d'ora dell'agricoltore — 15.30: Conferenza: Popoli illipuziani nell'Africa — 16: «La realtà come poesia». Conf. — 16.30: L'ora dei libri. Commenti — 17: Recente poesia svizzera. Conferenza con usaggi di lettura — 17.30-18.30: Concerto divertente della R. O. Musiche di Cimarosa, Mozart, Rameau, Urbach, St. Saëns, Ciaikowsky. Indi radio-propaganda — 19: L'ora dei viaggi. Diverse curiosità e cose degne di essere viste della Germania — 19.30: Conferenza: Le grandi potenze nelle loro relazioni politico-mondiali ed economico-mondiali (La Francia) — 20: Ritrasmisione dalla «Philharmonie»; Concerto della Società Corale dei maestri berlinesi. Indi meteorologia, recentissime, segnale orario, corriere sportivo.

Mercoledì 13 Giugno

15.30: Questioni e dispiaceri di donne — 16: La fiaba e la leggenda nel succedersi dei tempi. Conf. — 16.30: Quadri di città. Conferenza sulle città « Kowno, Riga, Reval » — 17-18.30: Seconda festa infantile. Indi radio-propaganda — 18.45: Il quadro della scena ed i suoi maestri — 19.10: L'ottimismo nelle sue forme principali. Conf. — 19.35: Escursionismo ed alberghi per la gioventù. Conf. — 20: Altra conferenza — 20.30: Venditori ambulanti. Recitazione con prolusione — 21.15: Concerto di violoncello con accompagnamento di violoncello. Pezzi di Volkmann, Davidoff, Ciaikowsky; indi meteorologia, recentissime, segnale orario, corriere sportivo — 22.30: Dal Valzer al Charleston. Concerto dell'orchestra G. Hoffmann.

Giovedì 14 Giugno

12.30: Il quarto d'ora dell'agricoltore — 15.30: Il padre dell'arte teatrale tedesca. Conferenza su C. Ekhof in occasione del 150° anniversario della sua morte — 16.30: Conferenza in lingua inglese: « The problems of social work in England » — 17-18.30: Concerto d'organo, con il concorso d'una cantante. Indi radio-propaganda — 19: Progressi nella tecnica della stampa moderna (2ª Conf.) — 19.30: « La grande regata di Grünau come gara preliminare per Amsterdam »; Introduzione alla trasmissione del 17 giugno — 20: Questioni giuridiche del giorno — 20.30: « Il nuovo Zeppelin gigante L.Z. 127 ed i suoi rivali inglesi R. 100 e R. 101 » — 21: Arie e ouvertures. Concerto della R. O. di musiche di Cherubini, Puccini, Massenet, Mascagni, Verdi, Auber, Bizet, con il concorso d'un tenore. Indi meteorologia, segnale orario, corriere sportivo — 22.30-0.30: Musica da ballo (orchestra Dajos Béla).

Venerdì 15 Giugno

15.30: Questioni e dispiaceri di donne: « La donna moderna » — 16: « Il piccolo giardino » — 16.30: La fine di settimana: In gita nell'Havelland — 17-18.30: Concerto d'un coro operaio. Indi radio-propaganda — 19: Introduzione e indicazione del complesso dell'opera serale — 19.30: Ritrasmissione dall'Opera di Stato: « Fidelio », opera in 2 atti di L. van Beethoven. Indi meteorologia, recentissime, segnale orario, corriere sportivo.

Sabato 16 Giugno

16: Conferenza: Che cosa vale un'azio-

ne? — 16.30: Costumi ed usanze degli esquimesi — 17: Diverse cose allegre — 17.30-18: Concerto divertente di musiche di Mendelssohn-Bartholdy, Schumann-Doebber, Humphries, Ballakirew, Lehar. Indi radio-propaganda — 18.45: Il servizio marittimo nella Prussia Orientale. Conferenza — 19.10: Dalla vita e dal pensare di grandi filosofi tedeschi del XIX secolo (cont.) — 19.35: Conferenza: Onorate la lingua materna tedesca — 20.30: Frammenti di vecchie farse: Concerto vocale-corale-strumentale. Indi meteorologia, recentissime, segnale orario, corriere sportivo — 22.30-0.30: Ballabili.



Dolores Triosi, Ornella e Mirka Zani di Villanova sull'Arda in ascolto del « Cantuccio »

I SIGNORI INSERZIONISTI



sono vivamente pregati di far pervenire all'ufficio Pubblicità del Radiorario i testi e i clichés per le loro inserzioni con il massimo anticipo possibile.

Si fa nuovamente presente che l'ufficio stesso potrà pubblicare unicamente quelle inserzioni i cui testi siano pervenuti **entro il sabato precedente la data della rivista, se per pagine di copertina, ed, al più tardi, entro il martedì mattina, se per inserzioni nel testo o nei programmi.**

Si prega di tenere presente che, qualora l'inserzione richieda l'esecuzione di clichés, i termini suddetti dovranno essere anticipati di almeno due giorni.

N.B. - Il materiale di pubblicità non inviato per posta dovrà essere consegnato esclusivamente all'Ufficio Pubblicità del Radiorario, che ne rilascerà regolare ricevuta.

L'Amministrazione della Rivista non risponderà del materiale o delle istruzioni eventualmente consegnate in portineria o ad altri non addetti all'Ufficio Pubblicità suindicato.

Consulenza Tecnica

Il servizio è gratuito per gli abbonati al Radiorario. Le risposte verranno date in ordine d'arrivo senza eccezione alcuna.

Ogni quesito deve portare nome, cognome ed indirizzo dell'abbonato, nonché il numero dell'abbonato e della relativa fascetta di spedizione, accompagnandolo con uno schizzo in inchiostro nero. La corrispondenza va diretta a:

RADIORARIO (Sezione Consulenza) - Corso Italia, 13 MILANO

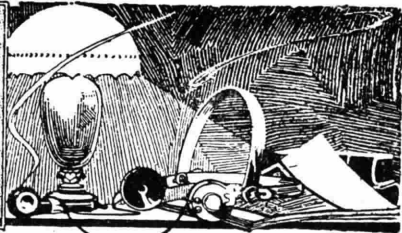

L'apparecchio che possiedo è un'ultradina 3 valvole, M.F. Ingelen, resto del materiale Baltik. Prendo moltissime stazioni e ve ne rimetto l'elenco coi valori per ciascuna dei due condensatori, avvertendo che questi ultimi sono a variazione lineare.

1). Napoli, Katowice e Vienna mi danno, fra tutte, maggiore intensità di ricezione; e credo di spiegarlo: Napoli per la vicinanza, Katowice e Vienna perché di rilevante potenza. Non mi spiego però perché non debba sentire ugualmente bene e forte Roma, ch'è quasi ad uguale distanza di Napoli, e Milano ch'è una stazione potente e tecnicamente perfetta. La stessa cosa dicasi di Langenberg kw. 25 e di Davenport kw. 30 che sento come tante altre trasmissioni di minima potenza.

Nei riguardi di Milano però mi sento assai unilato perché debbo quasi sempre rinunciare di sentire questa nostra meravigliosa stazione, anche perché coperta di continuo dai sibili irritanti del telegrafo. E non è a dire che la ragione sia perché troppo al limite della gamma di lunghezze d'onda ricevute dal mio apparecchio, poiché Budapest si sente bene pur essendo d'onda più lunga.

Come si spiegano tali inconvenienti? Dipende perché difettoso il mio apparecchio o dalla ubicazione del mio paese? Notate ch'io non prendo alcuna stazione francese, mentre le migliori ricezioni, in genere, le ottengo orientando il telaio verso il nord-est (Praga, Katowice, Budapest, Vienna e dal lato opposto Napoli Barcellona).

2). Perché le trasmissioni radio telegrafiche disturbano maggiormente quando i condensatori sono più inseriti? L'avvicinarsi di appena 100-200 m.: alle lontane gamme delle telegrafiche, è possibile che possa influenzare tanto?

3). Con due stadi d'amplificazione in B. F. (rapporto di ciascun trasformatore 1:3) i suoni sono alquanto impuri, preferisco quindi ricevere debole in altoparlante, ma chiaro, adoperando una sola amplificazione in B.F.

Per ottenere la stessa purezza e maggiore volume di voce, che cosa mi consiglia, di ripristinare l'ottava valvola sostituendo al trasformatore l'accoppiamento resistenza-capacità, oppure di far precedere alla modulatrice uno stadio in A. F.?

Nel primo caso: quale accoppiatore è da preferirsi? Il Philips o il Dubilier?

Nel secondo caso: potreste ripetermi le istruzioni necessarie per eseguire la modifica, non possedendo io i numeri del Radiorario anteriori al novembre scorso?

4). Con la lunghezza d'onda di alcune stazioni identificate ed i valori che i due condensatori variabili debbono assumere per ricevere tali stazioni, è possibile tracciare un diagramma che permetta poi la identificazione, a mezzo dei soliti valori dei condensatori, di altre stazioni che si ricevono e di cui si ignora il nome?

(Ho fatto il tentativo assumendo per ordinale la lunghezza d'onda di trasmissioni note e per ascisse i valori dei condensatori in base alla scala centesimale delle manopole, ma ho ottenuto due curve irregolari per cui è fallito lo scopo prefissimo).

5). Su quale principio sono basati i condensatori e come sono fatte le loro manopole a mezzo delle quali è possibile leggere direttamente la lunghezza d'onda della stazione che si riceve?

R. DELLE VENERI - Morcone.

1). Ella riesce a ridurre il disturbo telegrafico su Budapest a causa dell'orientamento del telaio quasi ad angolo retto con Milano; orientandosi verso Milano si verrà a trovare sulla stessa direzione della telegrafica disturbatrice. Così dicasi per le altre stazioni.

2). Le trasmissioni radiotelegrafiche che maggiormente disturbano sono quelle dai 600 agli 800 metri; anche le trasmissioni su onde lunghe possono però disturbare con le loro armoniche.

3). Meglio adottare per l'ottava valvola l'accoppiamento a resistenza; il Dubilier ed il Philips danno risultati equivalenti.

4). Con un po' di attenzione, la cosa è possibile; occorre però prendere unicamente le posizioni inferiori (o superiori) del condensatore variabile dell'eterodina (è noto che ogni stazione viene ricevuta con due posizioni di tale condensatore).

5). Sono i cosiddetti condensatori quadratici od a variazione lineare di lunghezza d'onda; tali condensatori non servono però al scopo se usati sull'eterodina.

Sarei vivamente grato, a codesta splendebile Consulenza tecnica, se mi indicasse come posso caricare un accumulatore Henssemberger 4 volta, capacità 92 amp.-ora e una batteria anodica 50 volts costruitami, con molta cura, da un dilettante, dato che ho in casa corrente continua 125 volts.

Da diversi mesi carico, ogni 2-3 giorni, la batteria di 50 volts, con lampadina a filamento metallico 10 candele, messa in serie per 8 ore in media. Ho aggiunto una volta sola H₂O distillata. Va bene? La batteria anodica la porto a 50 volts con pile a secco. Posseggo un apparecchio da 4 valvole che tengo in azione in media 4 ore al giorno.

F. PALMERIO - Mantova

Il sistema di carica da lei adottato, va benissimo; molto probabilmente la batteria ha poca capacità a causa di un'imperfetta costruzione. Verifichi la densità dell'acido a fine carica, che dev'essere di 28° Bé.

In via normale, la batteria dovrebbe rimanere carica almeno 15 giorni.

Posseggo una neutrodina a 5 valvole montata con materiale Saba. L'attuale campo d'onda va da m. 200 a 600 con accoppiatori tipo dell'allegato listino aventi spire 16 e 70.

Per allungare il campo d'onda fino a 1800 metri quante spire occorrono tenuto presente che il diametro esterno è di millimetri 95?

Prego dirmi se sono necessarie due coperture del filo ed il minimo spessore dello stesso.

U. PICCOLI - Melzo.

Occorrono 75 spire per primario e 250 spire per secondario, avvolgimento a nido d'api, filo diam. 0,3 mm. 2 cop. cotone.

Ho intenzione di costruirmi un tre valvole (antenna) e mi sono stati indicati i seguenti due circuiti:

Prego indicarmi quali dei due devo preferire per selettività e potenza ed indicarmi gentilmente i valori dei singoli pezzi per costruirlo, perché mi è stato indicato il puro schema, ed eventualmente qualche utile modificazione.

Prego inoltre dirmi se esistesse qualche altro schema migliore di quelli sopra indicati premettendo che debba avere un solo condensatore variabile.

A. SEBELLICO - Padova.

Preferisca il primo schema, i cui valori sono:

Bobina d'aereo: nido d'api 75 spire; Condensatore variabile da 0,0005 Mfd.; Condensatore fisso di griglia da 0,0002; Resistenza di griglia (possibilmente variabile) da 4 Megohm; Trasformatori B.F. rapporto 1/5 ed 1/3; Reostati da 30 ohm.

Posto il mio apparecchio a Legnano (30 chilometri circa da Milano) e fatto funzionare con antenna bifilare da 25 m. e relativa presa di terra ad un tubo del gas, ha funzionato in modo soddisfacente fino a questo autunno, permettendomi audizioni in altoparlante non solo di Milano e di Roma, ma anche di alcune principali stazioni del Broadcasting europeo.

Da quando ha cominciato a funzionare la nuova stazione di Milano di 7 kw. non mi è dato di sentire che quest'ultima stazione estera. Ho ricorso subito all'espedito consigliere da cotesta splendebile Consulenza ripetutamente agli abbonati del Radiorario. Inserita la nuova serie di bobine su tubo di bachelite da 70 mm. di diametro, indicata per il circuito trivalvolare N. 49, ed unita quella da 45 spire ad un nuovo condensatore variabile da 0,0005 Mfd., non ho ottenuto nessunissimo miglioramento e la stazione di Milano predomina in modo seccante.

Prego pertanto codesta spett. Consulenza di volermi dire:

1). Se l'inconveniente sopra citato può dipendere alle volte dal fatto di aver usato per la costruzione delle bobine, del filo da 6/10 di mm. anziché 8/10 come è prescritto nello schema originale del circuito;

2). Se il fatto denunciato possa attribuirsi alle saldature delle connessioni effettuate con pece, invece che con la pasta speciale esente da acidi;

3). A quale distanza minima dai condensatori variabili e dal tubo di bacchette deve trovarsi la bobina a nido d'api da 25 spire;

4). A quale altro mezzo debbo ricorrere per riuscire ad eliminare la nuova stazione di Milano di 7 kw. antenna.

M. VERGA - Milano.

1). No; e da escludersi;

2). Neppure;

3). Anzitutto la bobina da Lei accennata dev'essere da 150 spire (molto probabilmente la mancanza di selettività proviene da questa irregolarità); la distanza dev'essere di 15 cm. circa e posta ad angolo retto;

4). Aumenti a 60 il numero di spire della bobina filtro.

Contentandomi di ascoltare solamente Napoli mi son costruito un apparecchio a galena, ed avendo fatto tutte le prove con un condensatore fisso, non si raccoglie che solo quel caratteristico (fischi) che pure a Napoli città si raccoglie di tanto in tanto. Lo stesso apparecchio l'ho provato a Napoli (in città) e riceve bene. Ora vorrei provare con un condensatore variabile, ma prima di fare spese mi rivolgo a voi per essere consigliato. Nota dista da Napoli in linea aerea circa 24 Km. Io mi trovo in una cabina di trasformazione dove sono: 1 linea a 30.000 e 5 linee a 900 Volt; potrò riuscire con l'apparecchio a galena?

ABB. 8887 - Nola.

Non è possibile asserire « a priori » se la ricezione di Napoli nell'attuale sua residenza, si potrà effettuare. In ogni modo la cosa non è da escludere; provi quindi ad inserire nel circuito a galena il condensatore variabile facendo tutti i tentativi possibili (serie e parallelo). Il « Colpit » è indicatissimo nel suo caso; adotti per esso una valvola bigriglia a 4 volt d'accensione (accumulatore o pile) e 20 volt di tensione anodica (pile a secco).

Consulti il Corso Elementare di Radiotecnica dell'Ing. Banfi edito dalle Ind. Graf. A. Nicola e C. - Via Campo Lodigiano, 3 - Milano.

Ho modificato il mio SITI-RI: 1 AF ad impedenza che presenta reazione (non mi spiego il perché) e molto sensibile al Pot., I R, I BF, già preceduta da un Ampl. Al ad una valvola neutralizzata Difard, effettuando l'accoppiamento colla valvola rettificatrice a mezzo trasformatore AF semiperiodico (tipo neutrodina spire 14-50 tubo 73 mm.) con secondario accordato, applicando una cassetina separata data la mancanza di spazio nell'RI.

Il collegamento di rettificazione l'ho modificato come da secondo schizzo, avendo portato un terminale del secondario accordato al 4.

Risultati: Molta maggior selettività (già discreta) come è naturale, stabilità perfetta, il potenziometro si può escludere completamente essendo scomparsa ogni reazione, e non avendo alcun fischio non è necessaria la neutralizzazione della seconda valvola: ma constato meno potenza e meno sensibilità.

Mi domando il perché è scomparsa la reazione e la seconda valvola non oscilla: potendo farla oscillare ed eseguendo la solita neutralizzazione il rendimento e la sensibilità non aumenterebbero sensibilmente?

AB. A 19176 - Piovega di G.

Può provare ad invertire i collegamenti al secondario del terzo trasformatore ad A.F. Riteniamo però che il comportamento da Lei accusato debba attribuirsi unicamente alle valvole usate in rapporto alle caratteristiche dei trasformatori ad A.F.

Aumenti la tensione anodica e porti a 16 il numero di spire del primario; oppure valvole nuove a forte emissione (ad es. Philips A-109).

Può anche dipendere da eccessive perdite esistenti nel circuito.

Posseggo un apparecchio Fiat a 5 valvole a reazione, per ora non ho potuto impiantare che un aereo bipolare lungo 10 metri e alto dal suolo 9 metri essendo su di una grande terrazza, distante dal muro della casa, Non potrei aggiungere un telaio interno onde aumentare la capacità di ricezione? e come collegarlo all'apparecchio ed all'antenna?

Posseggo soltanto 3 bobine Fiat 31 mt. 250-350-450 e non posso captare che Milano ed un'altra stazione tedesca che non posso però individuare non conoscendo il tedesco. Di Napoli e Roma e tutte le altre stazioni non ne sento traccia!

Posso usare altre bobine e quali marche? E riuscirò a sentire altre stazioni?

Per sostituire la batteria anodica cosa mi consiglia: acquistare un accumulatore od un alimentatore? di che marca e con quale spesa?

C. FRIGERIO - Bergamo.

Anziché aggiungere il telaio, tenta filtrare l'attuale antenna. Usi delle comuni bobine a nido d'api da 45, 50 e 50 spire; vedi che le valvole siano tutte in piena efficienza. Se Ella possiede già un raddrizzatore adatto per la ricarica, preferisca una batteria anodica di accumulatori: in caso contrario preferisca un alimentatore per corrente alternata.

Con semplice circuito e con aggiunta di bobina induttanza variabile, con capo alla terra e 23 spire assortite, come da schizzo unito, mi è possibile ricevere ottimamente le audizioni di Milano (Km. 20) servendomi di detector Rotorit, anche con due cuffie, variando secondo l'ora e condizioni il numero delle spire. Mi servo di antenna luce di fortuna, ed ho anche provato una antenna luce in condizioni sfavorevoli, ottenendo ugualmente un buon risultato.

Per curiosità mi sono provato, dopo le 22 di sera, e mentre tace tra un'intervallo e l'altro, cercare qualche altra stazione e con mia sorpresa ho udito - sottovoce e flebilmente - parlare tedesco e suonare e cantare. Appena però riatlaccata Milano, l'audizione scomparì essendo coperta, malgrado io tenti di portarmi ad un punto di presa col quale Milano è reso quasi inudibile. Chiedo se è possibile apportare una modifica al mio apparecchio che permetta sentire anche qualche stazione più lontana di Milano.

L. FIGINI - Legnano

Nessuna modifica utile è possibile apportare al suo circuito; per ricevere meglio le stazioni lontane, adotti una buona antenna esterna, sempre s'intende quando Milano non trasmette.

Posseggo un apparecchio a tre valvole come schema pubblicato sul N. 39 - 1927 - del Radiorario. Uso una antenna interna di mm. 25 bene isolata dalle pareti. Odo i fischi delle stazioni trasmettenti estere e non trovo la trasmissione. Dirò che la stazione Milano-Vigentino la sento molto forte in altoparlante, sento in cuffia non troppo bene una stazione tedesca.

Vorrei sapere:

1) Se questo dipende dall'antenna?

2) Come potrei eliminare la stazione di Milano in modo sicuro e economico?

3) Come potrei rendere il mio apparecchio più potente?

4) Che valore devo mettere per le bobine. Vanno bene i valori sotto indicati?

I vari valori sono:

L. 2 Bobina a nido api da 100 Spire

L. 1 » » » » » 150 »

L. 3 » » » » » 200 »

L. 4 » » » » » 100 »

L. 5 » » » » » 35 »

C1 C2 Condensatori variabili da 500 Cmf.

C3 Condensatore fisso da 0,0002 Mfd.

R Resistenza 3 Megohm.

T Trasformatore 1/5.

T1 T2 Reolasti da 30-20 Ohm.

C4 C5 Condensatori fissi da 0,002 Mfd.

G. RICCI - Milano

1°) Preferisca un'antenna esterna unitaria di una ventina di metri di lunghezza.

2°) Affacci alla bobina L₂, ad una distanza da questa di circa 5 mm., un'altra bobina a nido d'api da 75 spire avventate in parallelo un condensatore di tipo semifisso da 0,003 Mfd.; regolerà tale condensatore sino ad ottenere l'annullamento completo della stazione di Milano. In seguito otterrà tale annullamento collegando a volontà un capo di tale condensatore.

3°) Aggiungendovi un'altra bassa frequenza; ciò ottiene facilmente inserendo sul circuito anodico della terza valvola, il primario di un trasformatore B. F. rapp. 1/3, al posto dell'altoparlante. Il secondario verrà collegato alla 4° valvola nell'identica guisa del trasformatore che collega la seconda alla terza.

4°) Le bobine da Lei adottate non sono esatte: per la ricezione di stazioni comprese fra 300 e 600 m., occorre:

L₂ = 25 spire

L₁ = 75 spire

L₃ = 25 spire

L₄ = 75 spire

L₅ = 35 spire

Gli altri valori sono esatti.

Ho costruito il 5 valvole neutralizzato dell'Ing. Bonfi, ottenendone discreti risultati. Infatti su antenna interna, con anodica di 100 Volta, ricevo Milano in forte diffusore per cuffie Telefunken ed almeno una quarantina di altre Stazioni in cuffia più o meno forte. Con altoparlante Brown almeno 20 stazioni - fra cui Roma - sono chiaramente udibili.

Per la stazione di Milano noto però un fatto che non riesco a spiegarvi. Ricevo 1 M.I. sui 549 metri non solo, ma anche con intensità quasi uguale, sui metri 275 in interferenza con una stazione tedesca che credo di aver potuto individuare - durante il silenzio di Milano - per la stazione di Dresda.

Da che cosa può dipendere questa doppia ricezione di Milano?

C. TIZZONI - Milano

Il fenomeno da Lei notato, dipende da un'armonica della stazione di Milano; tale fenomeno scompare quasi totalmente ad una certa distanza dalla stazione stessa.

CORSO DI LINGUA TEDESCA

tenuto dal Prof. **WILLY ZANO**

Martedì 12 giugno 1928.

Ripetizione.

Venerdì 15 giugno 1928.

La **i** CORTA.

I. Das Kind hat ein rundes Kinn.	Il bambino ha un mento rotondo.
Fisch,	Fische, pesce
Kirche,	Kirchen, chiesa
Kirsche,	Kirschen, ciliegia
Hirsch,	Hirsche, cervo
Schirm,	Schirme, schermo
Wirt,	Wirte, oste
Hirt,	Hirten, pastore
Bild,	Bilder, statua
Pilz,	Pilze, fungo.

2. rote Lippe, steile Klippe italienische Krippe; hohes Zimmer, blauer Himmel mutiger Schiffer, fleissiger Schnitter, schweres Gewitter grosse Hölze, dummes Witzlabbro rosso, scoglio ripido, presepio italiano, stanza alta, cielo azzurro, nocchiero coraggioso, falciatore diligente, grosso temporale, gran caldo, spiritosaggine sciocca.

3. Die Lippe ist rot, die Lippen sind rot. Die Ziffer (cifra) ist gross, die Ziffern sind rot. Der Himmel ist blau, die H... sind... Der Schiffer ist mutig, sie S. sind. m.

4. Das schöne Schiff, Ein s. S. Ein weiches Kissen un cuscinio molle. Das w. K. Die scharfe Spitze la punta acuta. Einé s. Sp. Der grelle Blitz, il fulmine abbagliante. Ein g. B.

5. Sinnen pensare far la tela spinnen nuotare schwimmen errare irren guardare blicken razzappare flicken soffocare, ricamare sticken

6. Du sinnst, du spinnst, er schwimmt, er irrt, ich blücke, ich flicke; ich sann, ich spann, ich schwamm.

7. Die Spinne, ragno, spinnt. Sie ist eine Spinnerin.

Man sagt: Er spinnt = er hört nicht auf, non cessa, im Trinken. Eine griechische Spinnerin auf einem Vasenbilde.

Die Kreuzspinne, r. dalla croce, ist ein Spinnentier, aráchnida. Spinnerei, filanda. Spinnerémaschine. Maschinenspinnerei. Baumwoll = Flachs = Jute = Woll = Seidenspinnerei.

8. Man sagt: Sie sind sich spinnefeind: sono nemici mortali.

CORSO DI LINGUA INGLESE

tenuto dal Prof. **MARIO HAZON**

CINQUANTADUESIMA LEZIONE

Lunedì 11 giugno 1928.

L'INFINITO SENZA "TO".

- 1) He did not go.
Why don't you reply?
I shall not write.
Let us help him.
- 2) You could have accepted.
Should he return tomorrow?
You ought to go.
- 3) I saw him fall into the river.
4) You had better go.
I had rather stay than go.
- 5) to make = fare (costringere).
to need = abbisognare
to dare = osare
to bid, bade, bidden = dire (ordinare).

I made him confess.
You need not go on once.
I dare not look
Bid him come to me.

L'INFINITO COME SOSTANTIVO.

He loves to play
To err is human.

Lettura.

From the "Rubaiyat of Omar Khayyam of Nishapur" in Edward Fitz Gerald's version.

The Worldly Hope men set their Hearts upon
Turns Ashes - or it prospers; and anon,
Like snow upon the Desert's dusty Face
Lighting a little hour or two - is gone.

Here with a Loaf of Bread beneath the Bough
A Flask of Wine, a Book of Verse - and Thou
Beside me singing in the Wilderness
And Wilderness is Paradise enow.

The Moving Finger writes; and having writ,
Moves on: nor all the Piety nor Wit
Shall lure it back to cancel half a Line
Nor all thy Tears wash out a Word of it.

CINQUANTATREESIMA LEZIONE
Giovedì 14 giugno 1928.

Come si traduce il congiuntivo italiano.

- 1) If it be so, I have nothing more to say.
I would not go if I were you.
- 2) I don't think he is very rich. Though he likes music very much, he cannot sing or play any instrument.
- 3) If my friend should come while I am out, tell him to wait for me.
- 4) Whoever he may be, I don't wish to know him.
I hope he may come.
5) I hope he will come.
I hoped he would come.
- 6) He wants me to go as soon as I can.
Tell him to go.
Will you allow me to accompany you?
- 7) It is not possible for him to succeed in publishing his book.
- 8) I don't mind your going.



Filippo Hazon, di mesi 17, ascolta la lezione d'inglese di suo papà

Lettura.

Music, when soft voices die,
Vibrates in the memory.
Odours, when sweet violets sicken,
Live within the sense they quicken.

Rose leaves, when the rose is dead,
Are heaped for the beloved's bed,
And so thy thoughts, when thou art gone,
Love itself shall slumber on.

SHELLY.

CORSO DI LINGUA FRANCESE

tenuto dal Prof. **RAMOND BROUT**

Sabato 16 giugno 1928.

MATÉRIEL DE CONVERSATION.
Le pain quotidien (suite).

Peu de temps après que les semences ont été mises dans la terre, elles grossissent et s'amoussissent. De chacun des grains sort une petite pointe blanche qui, peu à peu, grandit, verdit et devient pareille à un brin d'herbe. Il pousse au bout des tiges une sorte de poussière grise, la fleur de blé, qui se transforme pendant l'été en beaux grains jaunes. Quand ces grains sont murs on fait la moisson: pendant que les hommes fauchent le blé, les femmes préparent le repas pour leurs maris et leurs fils. Les petites filles vont le porter aux champs, afin que les hommes ni interrompent pas leur travail. Les petits garçons cherchent aussi à se rendre utiles et réussissent en gerbes les tiges fauchées par leurs pères ou leurs frères aînés.

Quand le blé est entassé sur le chariot ils grimpent au sommet pour y planter un beau bouquet en signe de contentement. Ils rentrent ainsi à la ferme et leur mère; que les cris d'joie ont attiré, accourt sur la porte pour les recevoir. Après le repas, tous vont se reposer.

QUESTIONNAIRE.

- (Réponde oralement et par écrit).
- Que sort - il de chaque semence, c'est à dire de chaque grain mis dans la terre? Que pousse-t-il au bout de chaque tige? En quoi se transforment les fleurs de blé? Quand fait-on la moisson? En quoi consiste-t-elle? Les petites filles se rendent-elles utiles pendant cette période? Et les petites garçons? Que font les gerbes sont liées, où les met-on pour les transporter à la ferme? Que fait tout le monde après le repas? N'ont-ils pas tous bien mérité le repos.

Mercolèdi 20 giugno 1928.

MAGGIORE-MINORE.

L'uomo anziano ha generalmente più esperienza del giovane. Napoleone fu il maggiore condottiero dei tempi moderni. La figlia aveva maggiore bellezza ma minore cultura della madre. Dei suoi due figli il maggiore è medico, il minore è ingegnere. Le spese sono minori quando si vive insieme. Un proverbio spagnuolo dice che una penna d'oca fa spesso maggiore strazio delle unghie di un leone. I nostri maggiori ci hanno dato grandi esempi di sacrifici e di abnegazione. Non vi è maggior dolore che ricordarsi del tempo felice nella miseria. L'uomo più felice è quello che è dotato di maggiore fantasia, della volontà più robusta e di minori pregiudizi. Quando sarò maggiorenne potrò fare un viaggio di piacere all'estero, ma ora che sono minorenni debbo pensare a studiare. La mamma poteva appena mantenere col suo lavoro i miei fratelli minori.

R. CHIODELLI, direttore responsabile
Archetipografia di Milano - Viale Umbria 54

S. I. R. A. C.

SOCIETÀ ITALIANA RADIO-AUDIZIONE CIRCOLARE

Telefono N. 88-440 = **MILANO (105)** = Corso Italia N. 8

Rappresentanza per l'Italia e Colonie della spett.:

"RADIO CORPORATION OF AMERICA" di NEW YORK

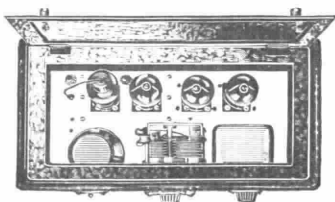
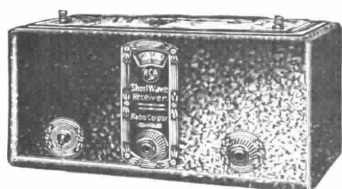

RADIOLA MODELLO AR 1145 per onde corte da 15 a 75 metri E. corredata di: una radiotron UX-222 e due UX-201A e una UX 112

LA RADIOLA 17

L'ALTOPARLANTE 100A

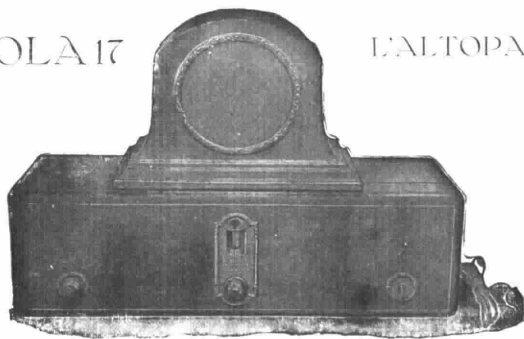

IL BINOMIO
IDEALE

Apparecchio ricevente a 6 Radiotrons a comando unico alimentato direttamente dalla corrente alternata, non occorrono più né accumulatori né batterie anodiche. Tre stadi di alta frequenza, una detentrica e due stadi di bassa frequenza. Viene usato con le nuove Radiotrons UX-226 e UY-227 e con una valvola di potenza UX-171. I filamenti delle Nuove valvole "UX 226 e UY 227" vengono accesi direttamente dalla corrente alternata della luce, mentre le tensioni anodiche e di griglia vengono fornite da apposito alimentatore montato nell'interno dell'apparecchio.

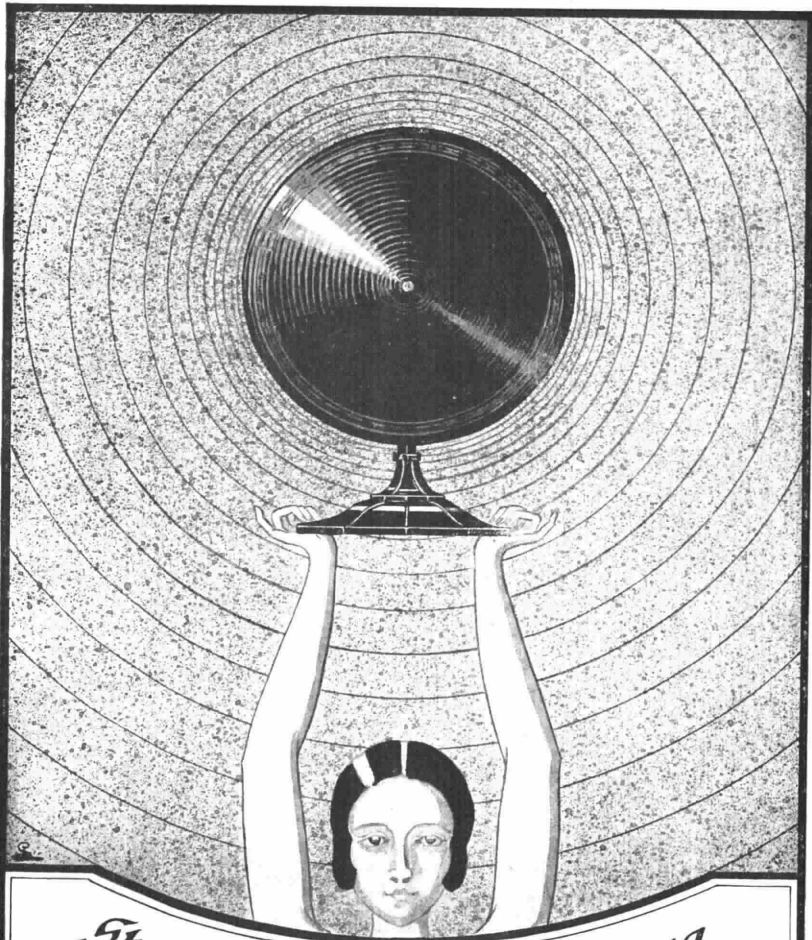

Standard Elettrica Italiana



**STAZIONI TRASMETTENTI E
APPARECCHI RADIORICEVENTI**
MILANO - VIA VITTORIA COLONNA 9
ROMA - VIA POLI 25